

6.

Ipar és terciér szektor
Industry and tertiary

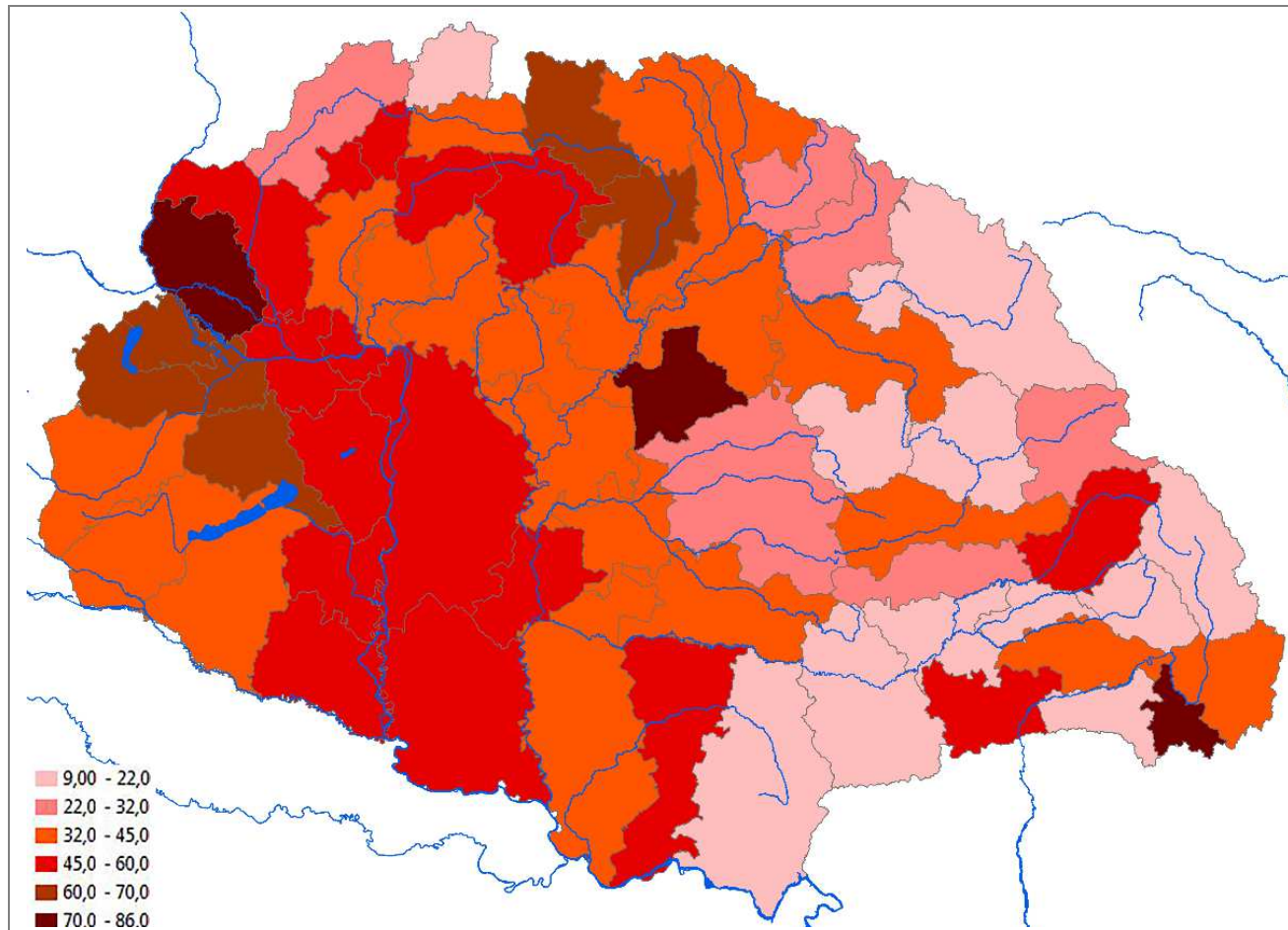

1. Az ipari foglalkozásúak 1000 főre jutó száma, 1869 / Number of industrial earners per 1000 prs in 1869

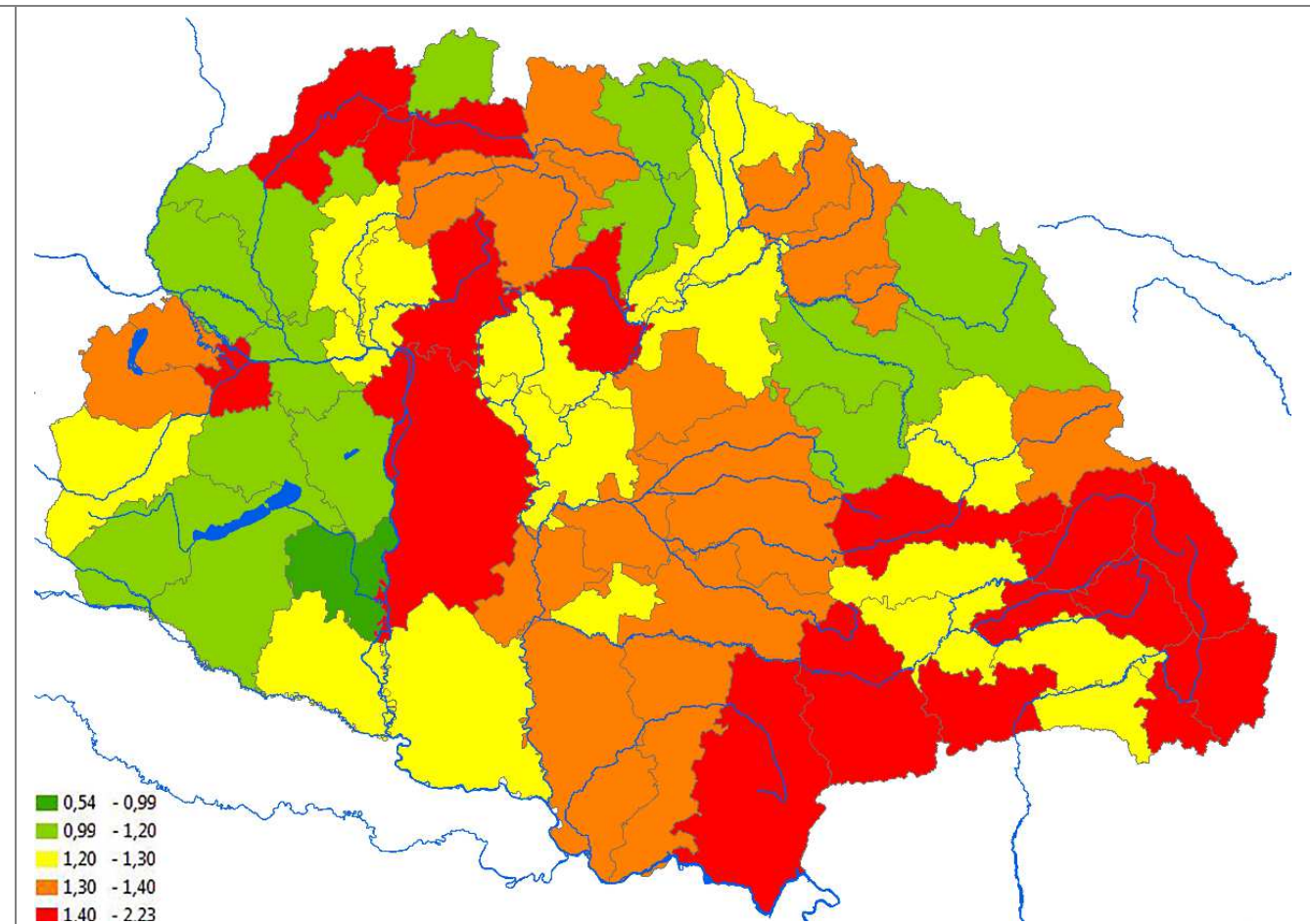

2. Ipari foglalkozásúak számának változása (1890/1869) / Change in number of industrial earners

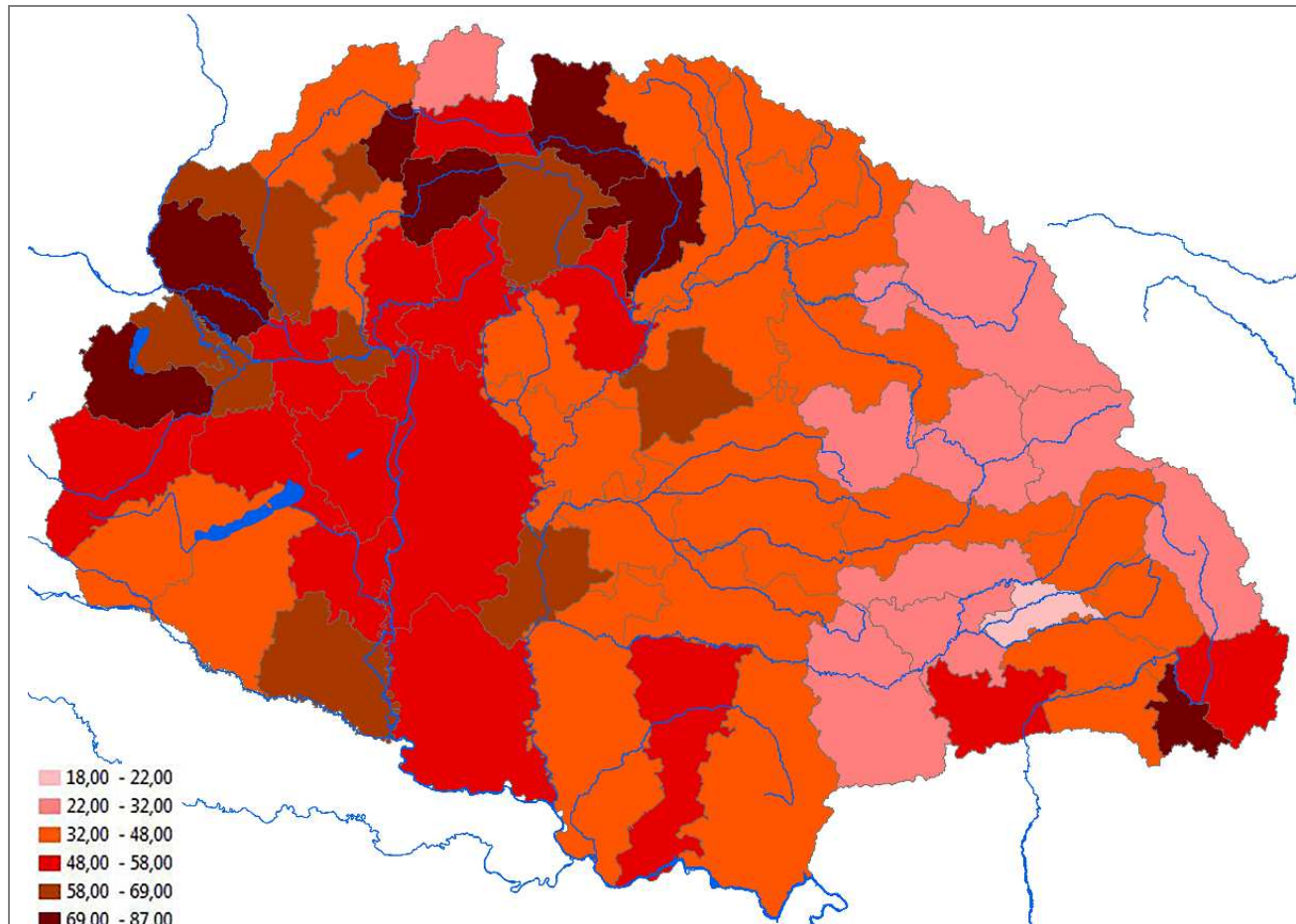

3. Az ipari foglalkozásúak 1000 főre jutó száma, 1890 / Number of industrial earners per 1000 prs in 1890

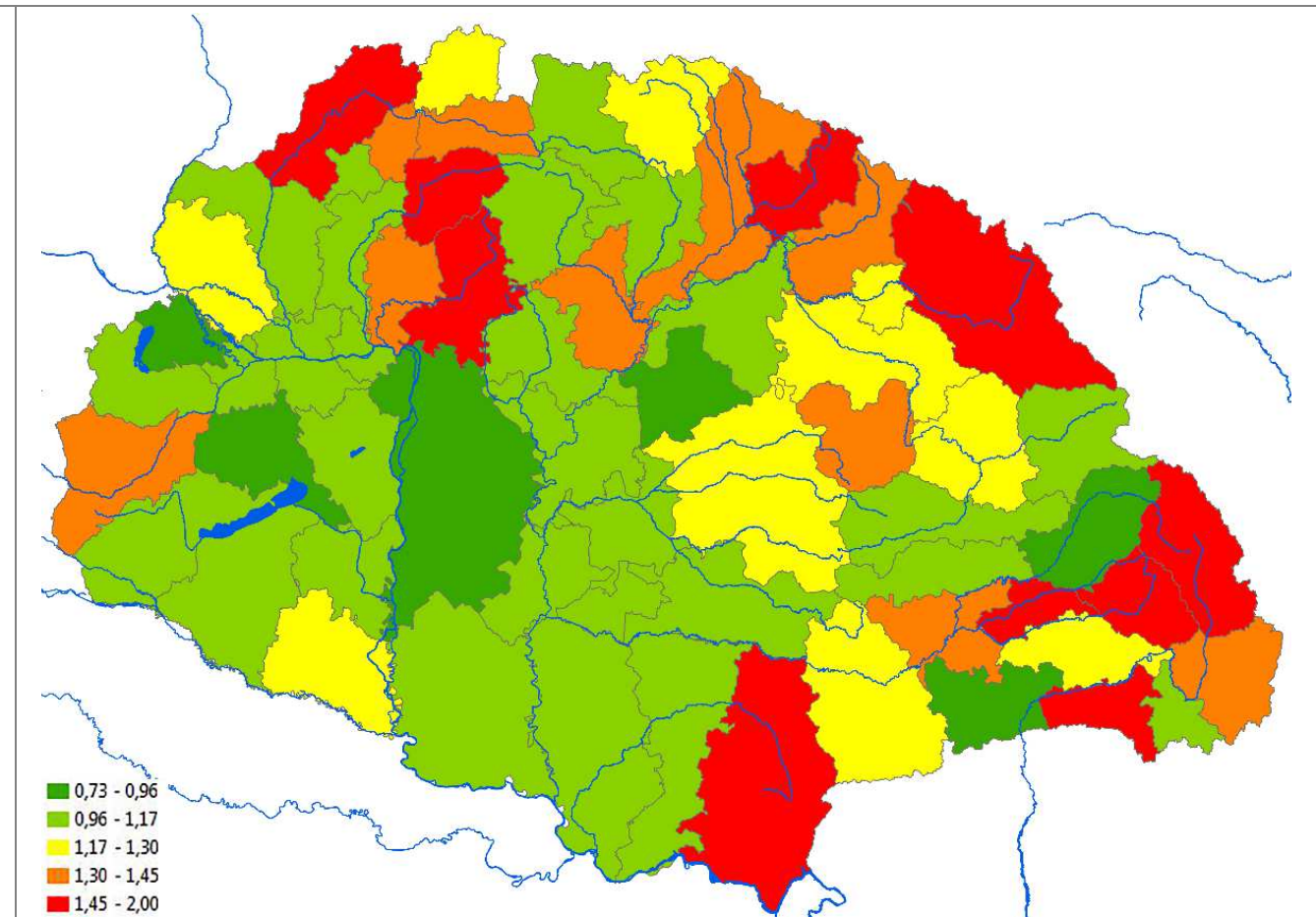

4. Az ipari foglalkozásúak változása (1910/1890) / Change in number of industrial earners per 1000 prs

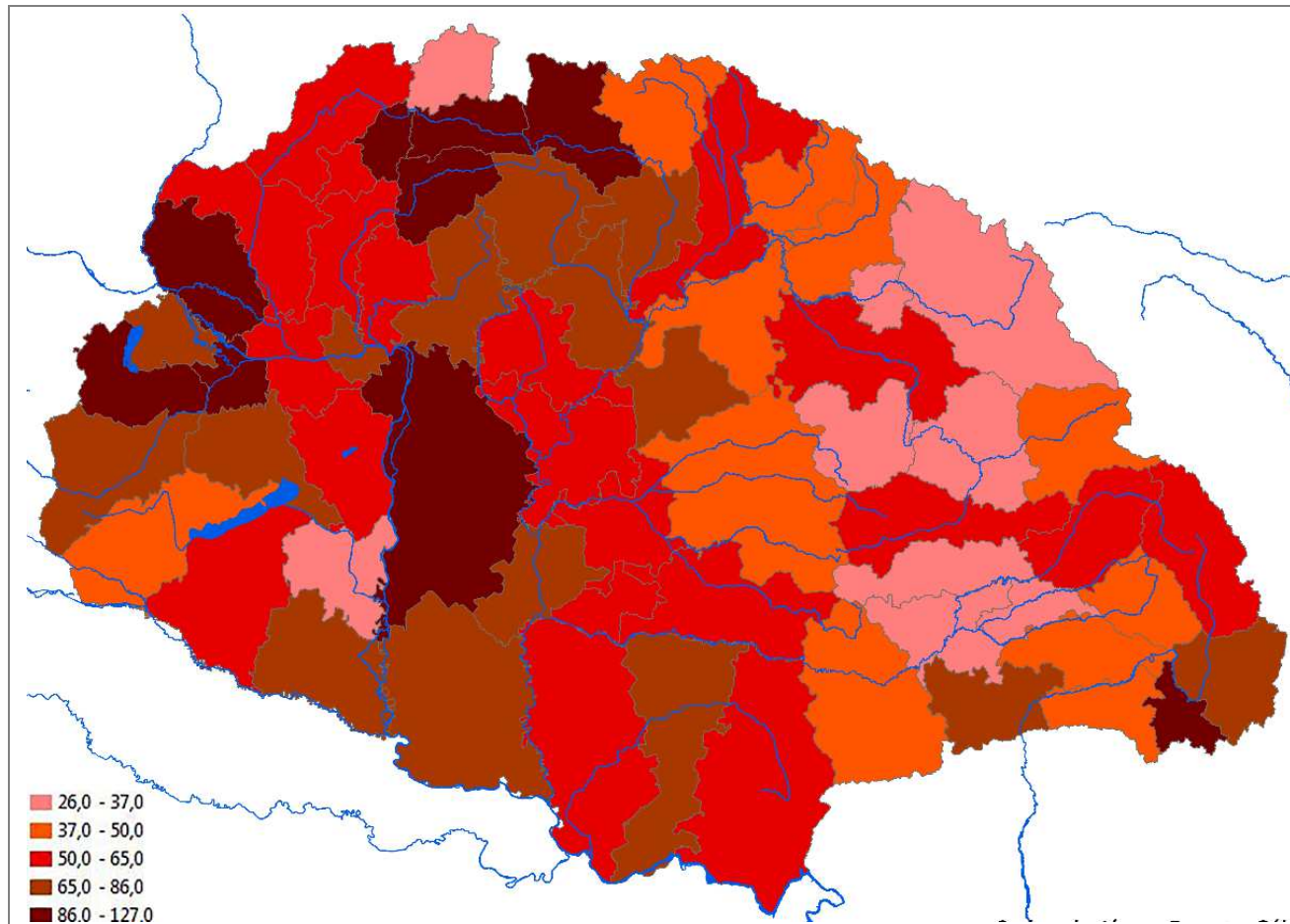

5. Az ipari foglalkozásúak 1000 főre jutó száma, 1910 / Number of industrial earners per 1000 prs in 1910

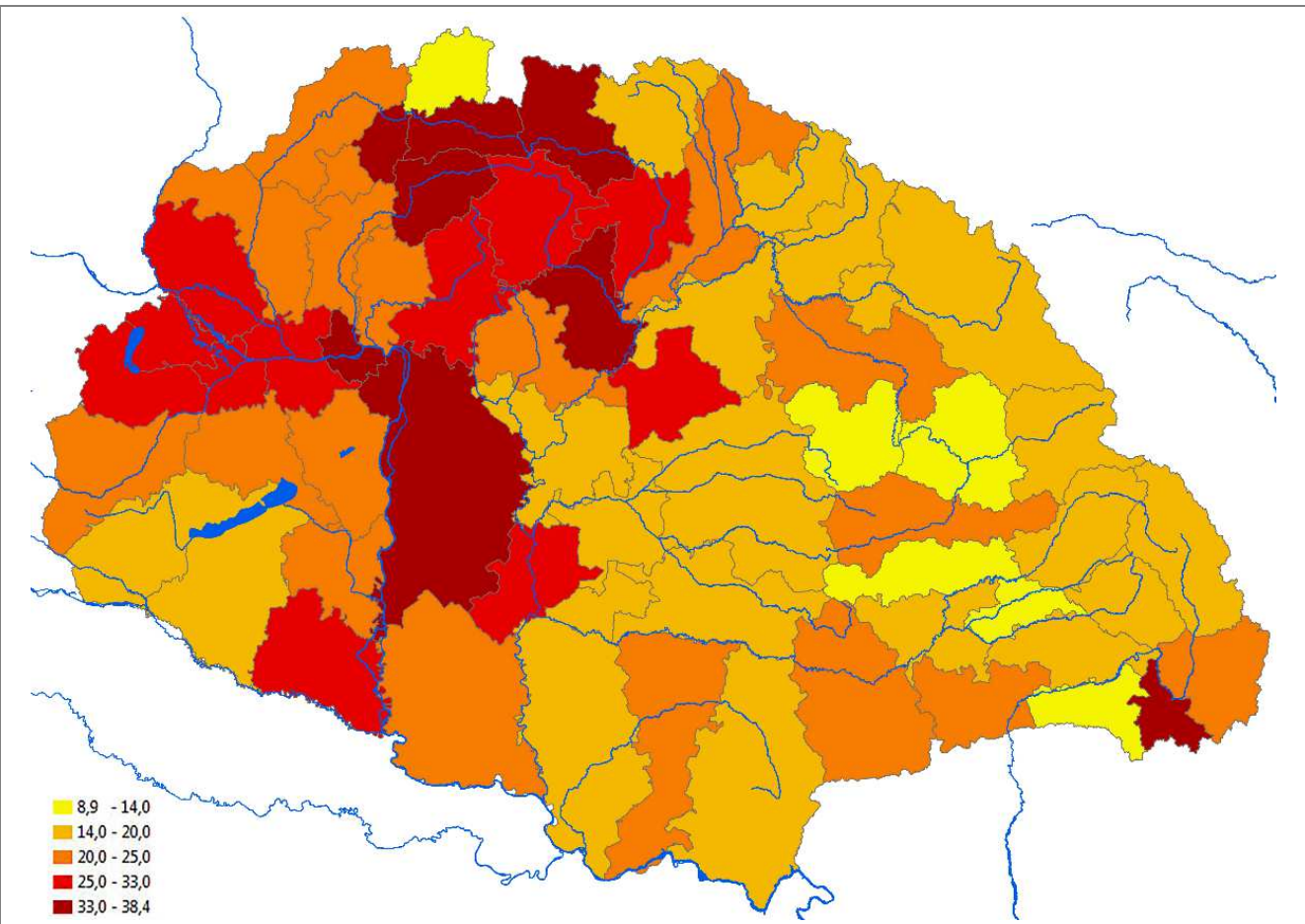

6. Ipari népesség aránya a keresőkből (%) / Share of industrial population (county level), % (1910)

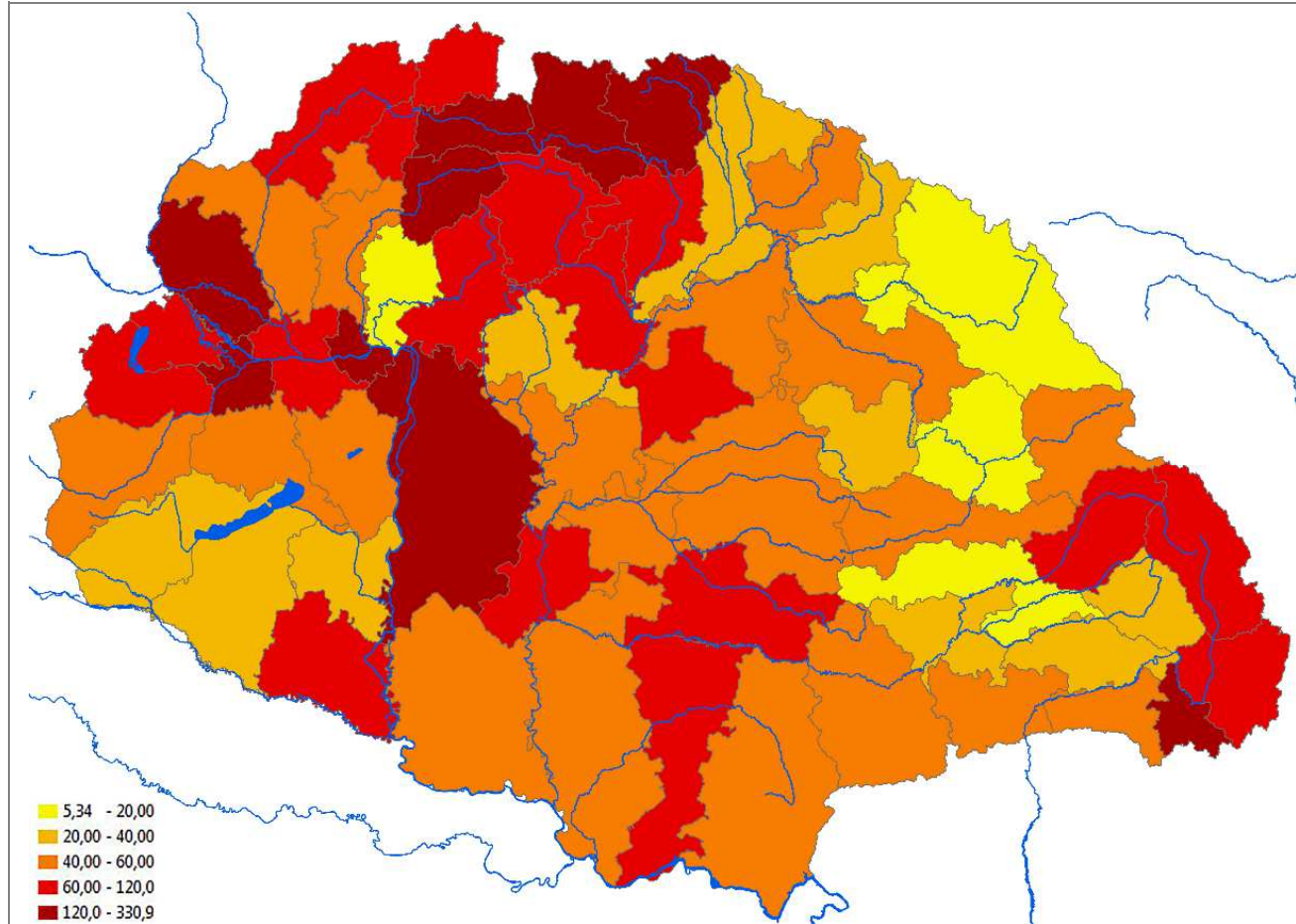

7. Gyárak egy főre jutó biztosítási értéke megyénként, K / Insurance/capita value of factories (K)

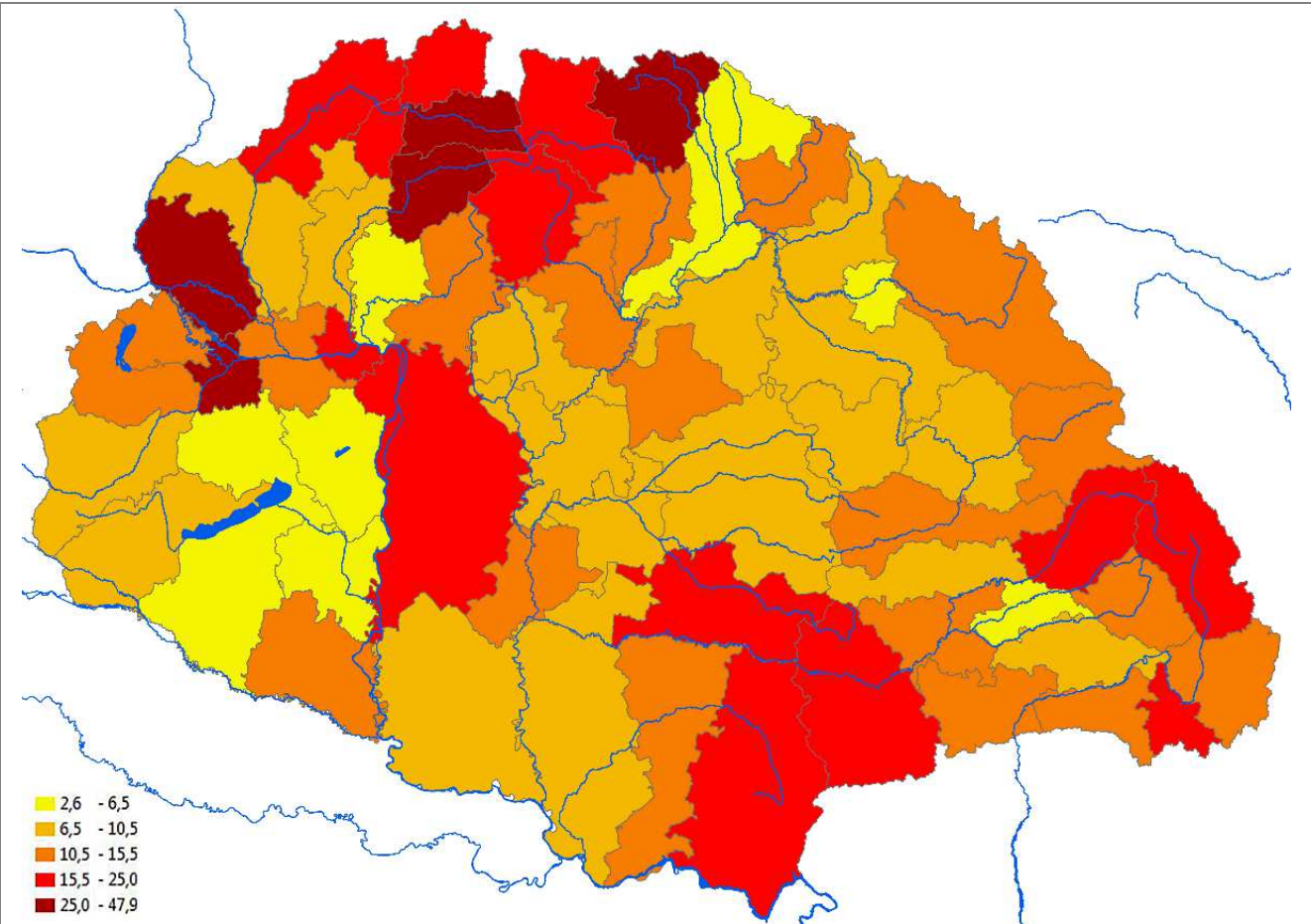

8. Ipari biztosítás értéke az összes biztosítás %-ában / Value of industrial insurance measured to all (%)

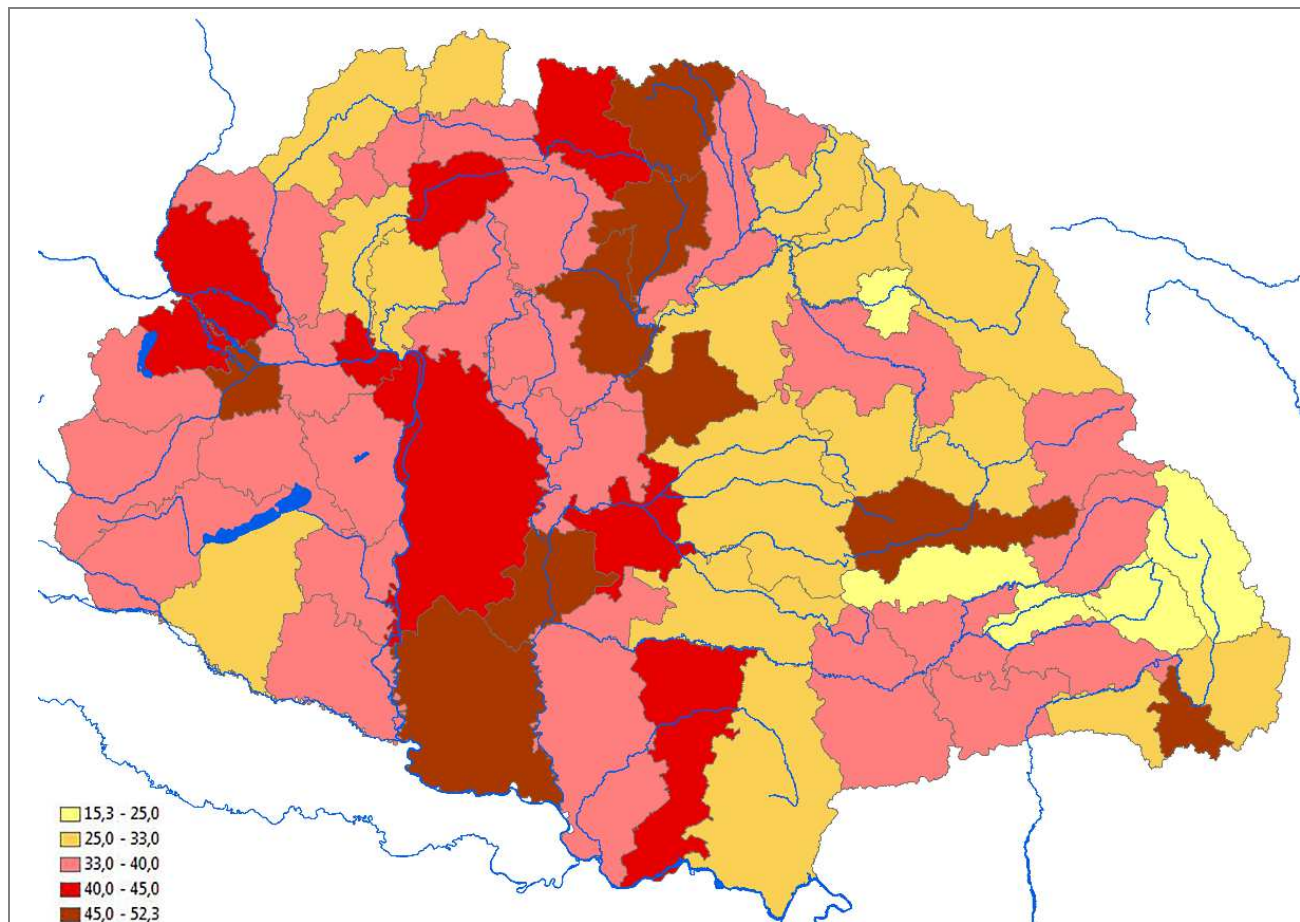

9. A 20 K felett adózó iparosok az összes iparos %-ában (1910 Bp. nélkül) / Industrial earners paying more than 20 K tax measured to total industrial earners in 1910, without Budapest (%)

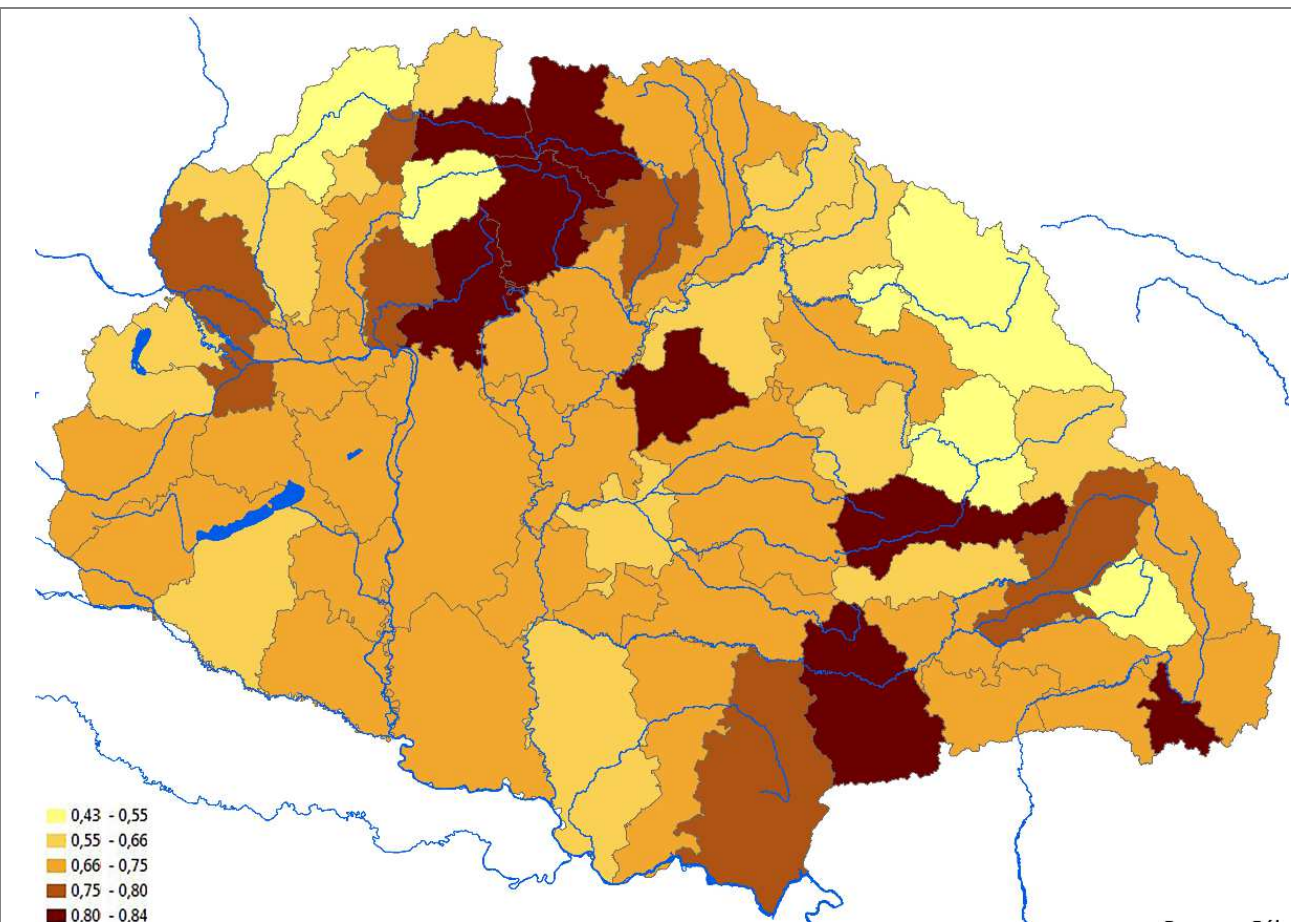

10. A 20 K felett adózó kereskedők az összes kereskedő %-ában 1910 Bp. nélkül / Merchants paying more than 20 K tax measured to total merchants in 1910, without Budapest (%)

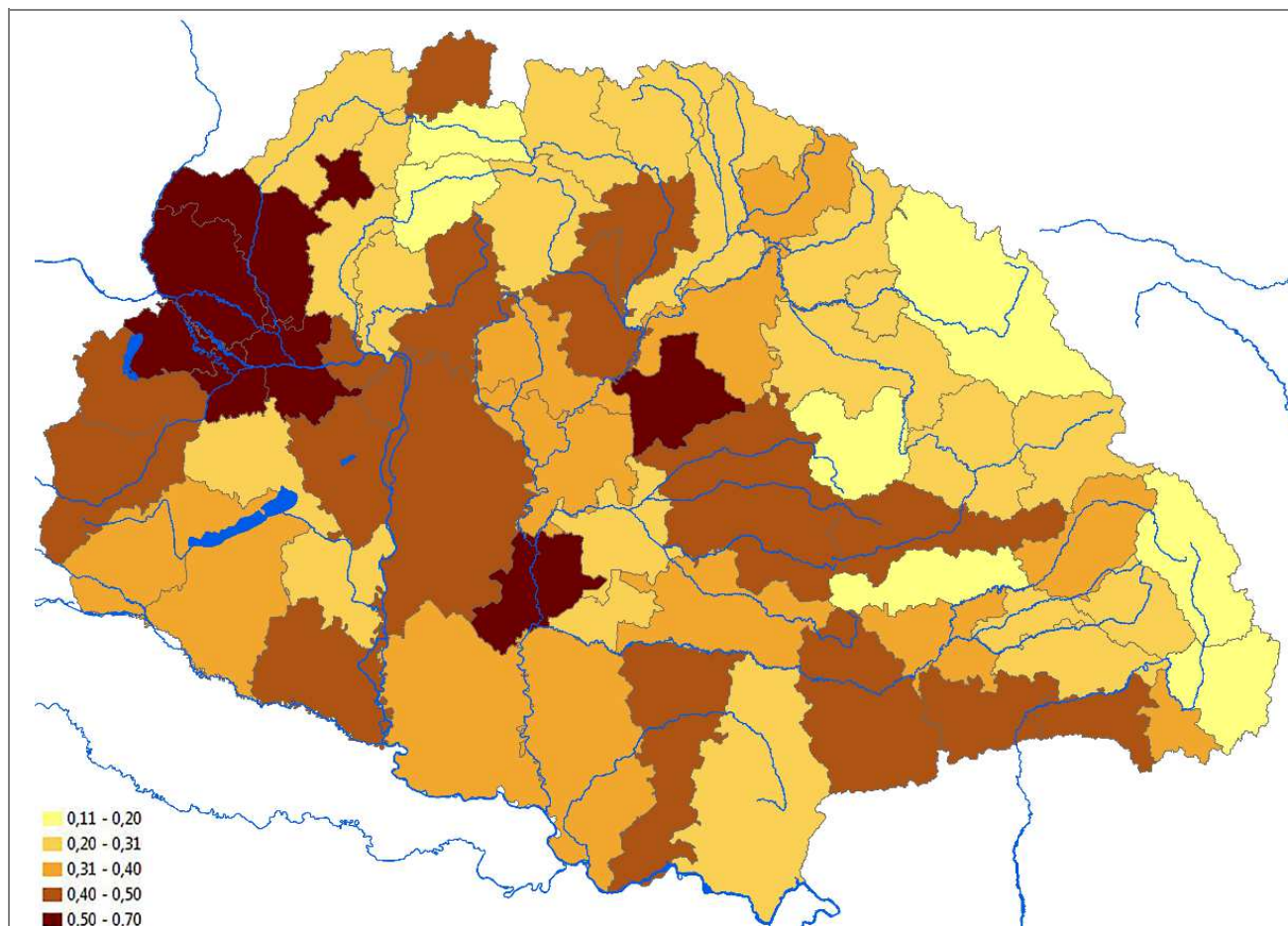

11. A 20 K felett adózó közlekedésiek az összes közlekedés foglalkoztatottak %-ában (1910 Bp nélkül) / Merchants paying more than 20 K tax measured to total merchants in 1910, without Budapest (%)

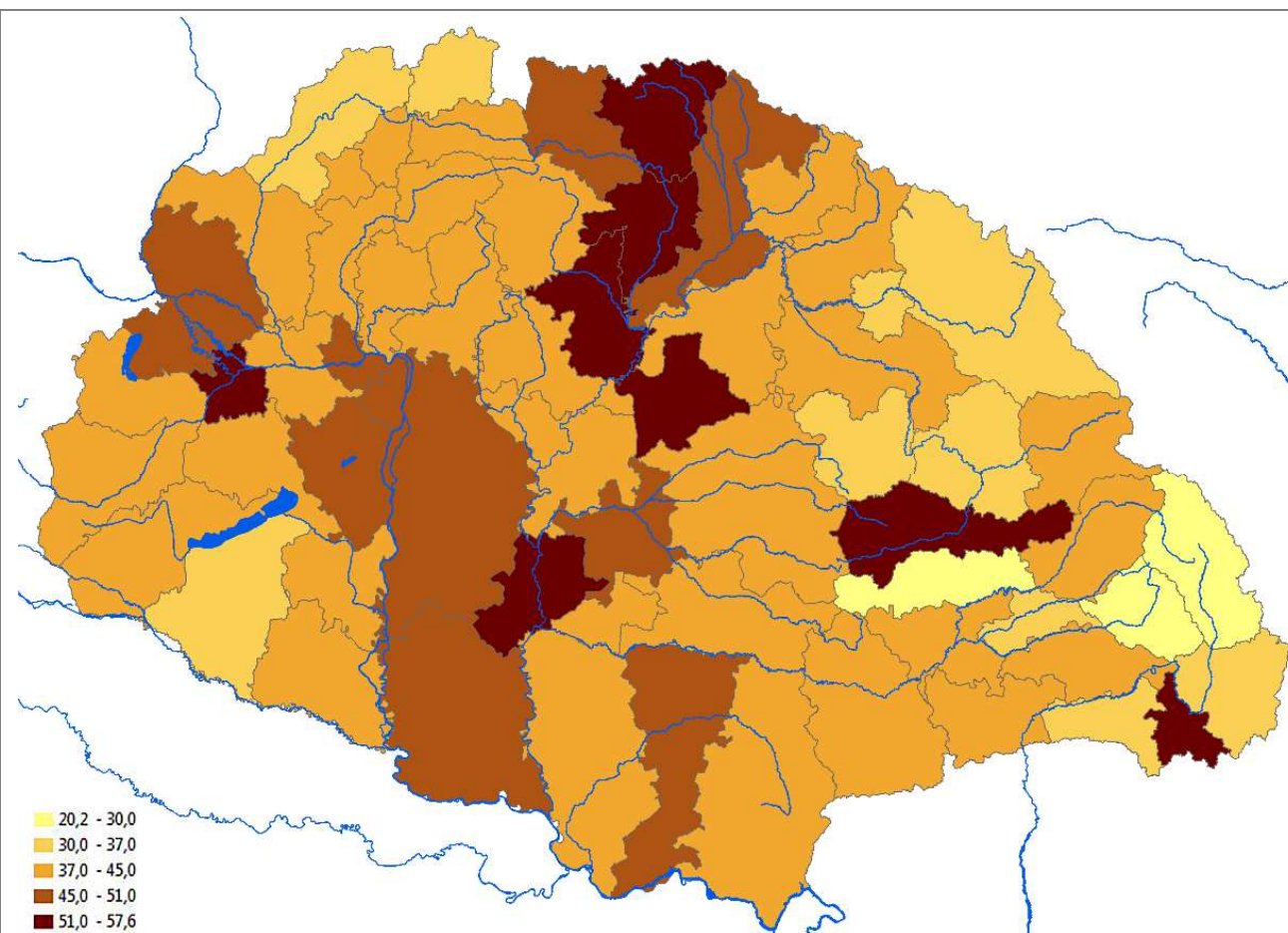

12. A 24 éven felüli 20 K felett adózó iparosok, kereskedők és szállításiak az összesből (%) / Earners involved in transports, trade and industry paying more than 20 K tax measured to all employed in these sectors

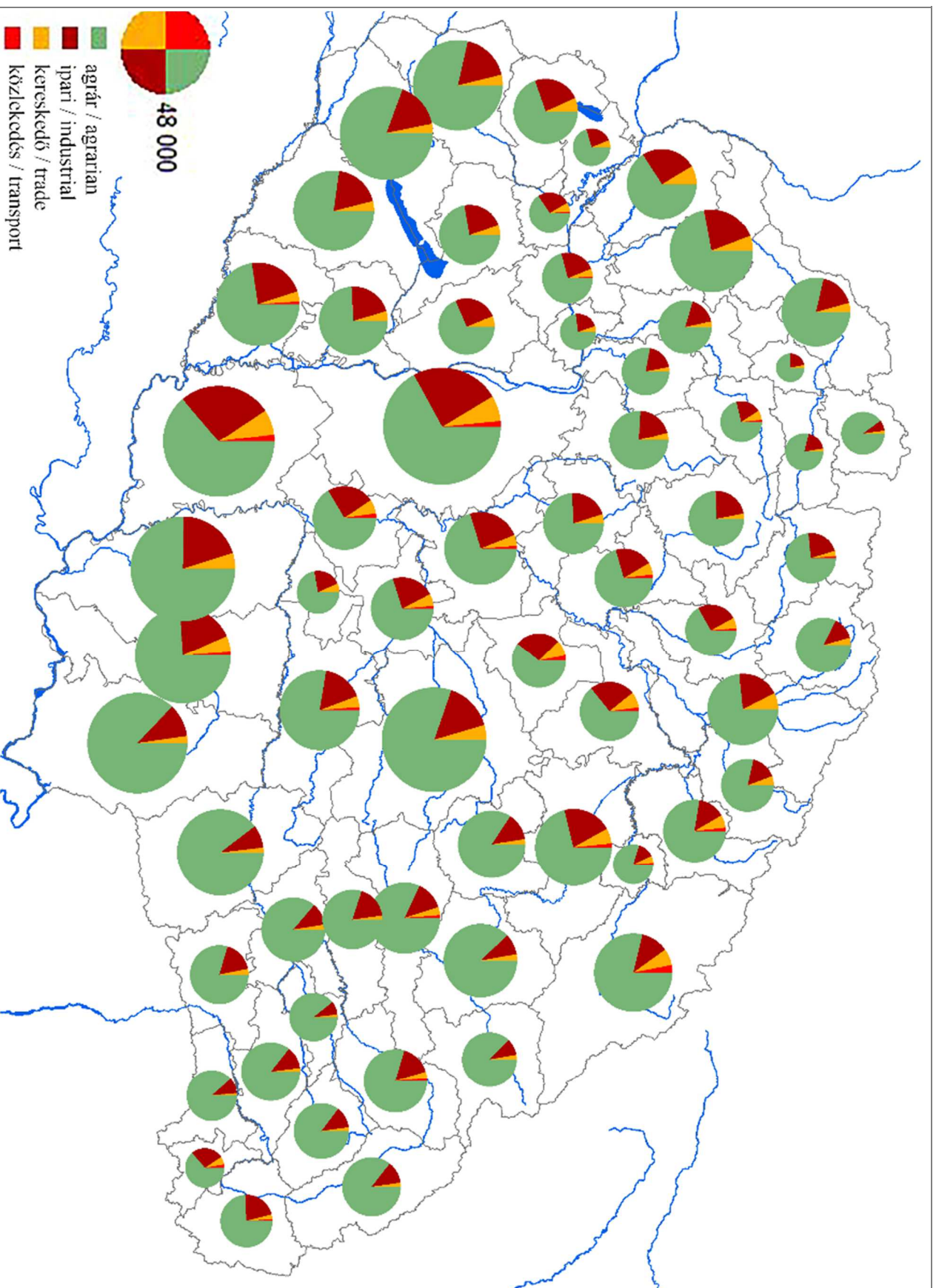

13. Önálló 24 év feletti ffi keresők szektorális megoszlása a főváros kivételével 1910-ben
Sectoral distribution of tax payers above 24 yrs (except the capital city), 1910

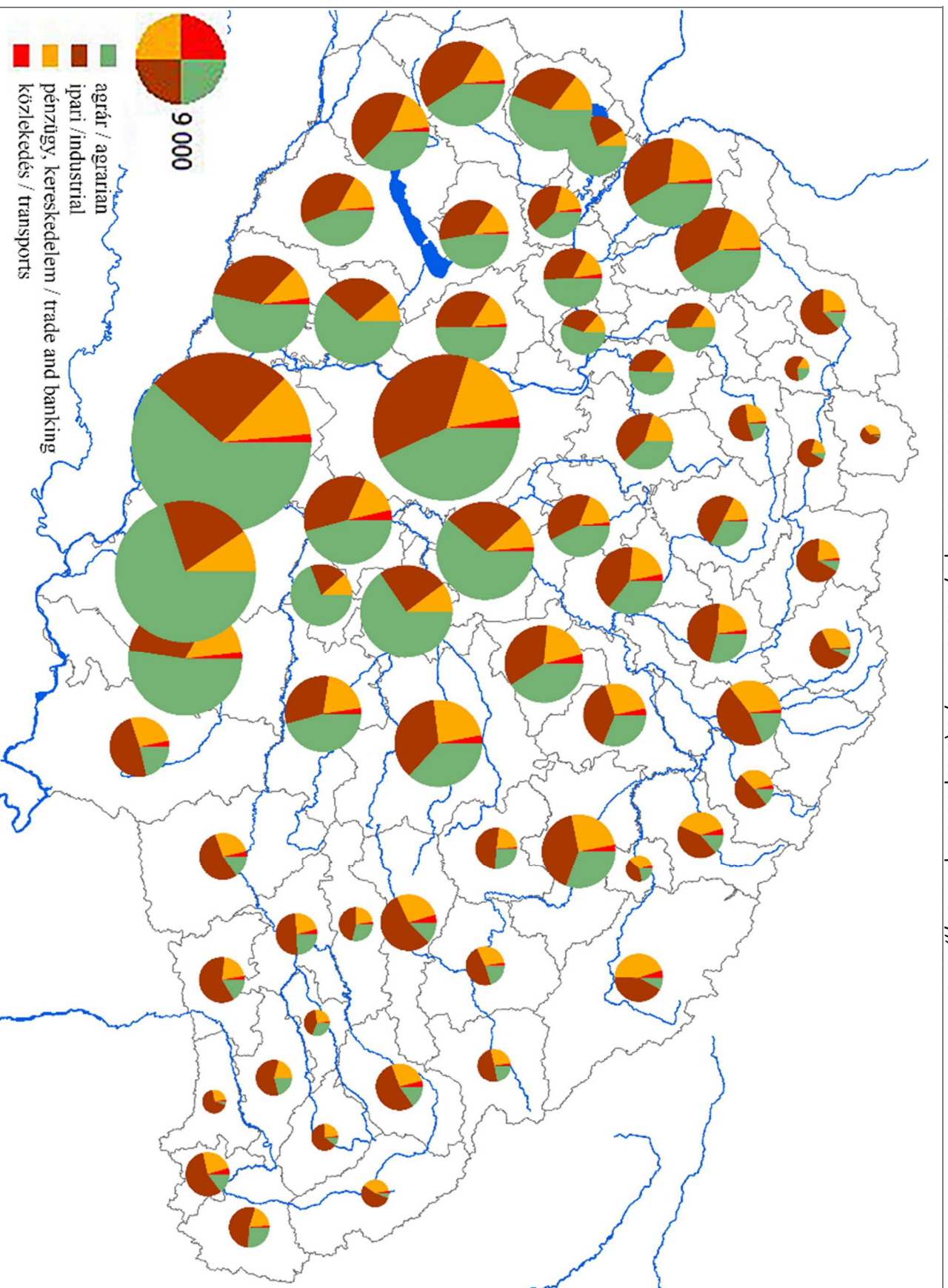

14. Önálló 24 év feletti 20 K feletti adózó ffi keresők szektorális megoszlása a főváros kivételével 1910-ben / Sectoral distribution of tax payers paying more than 20 K tax (except the capital city), 1910

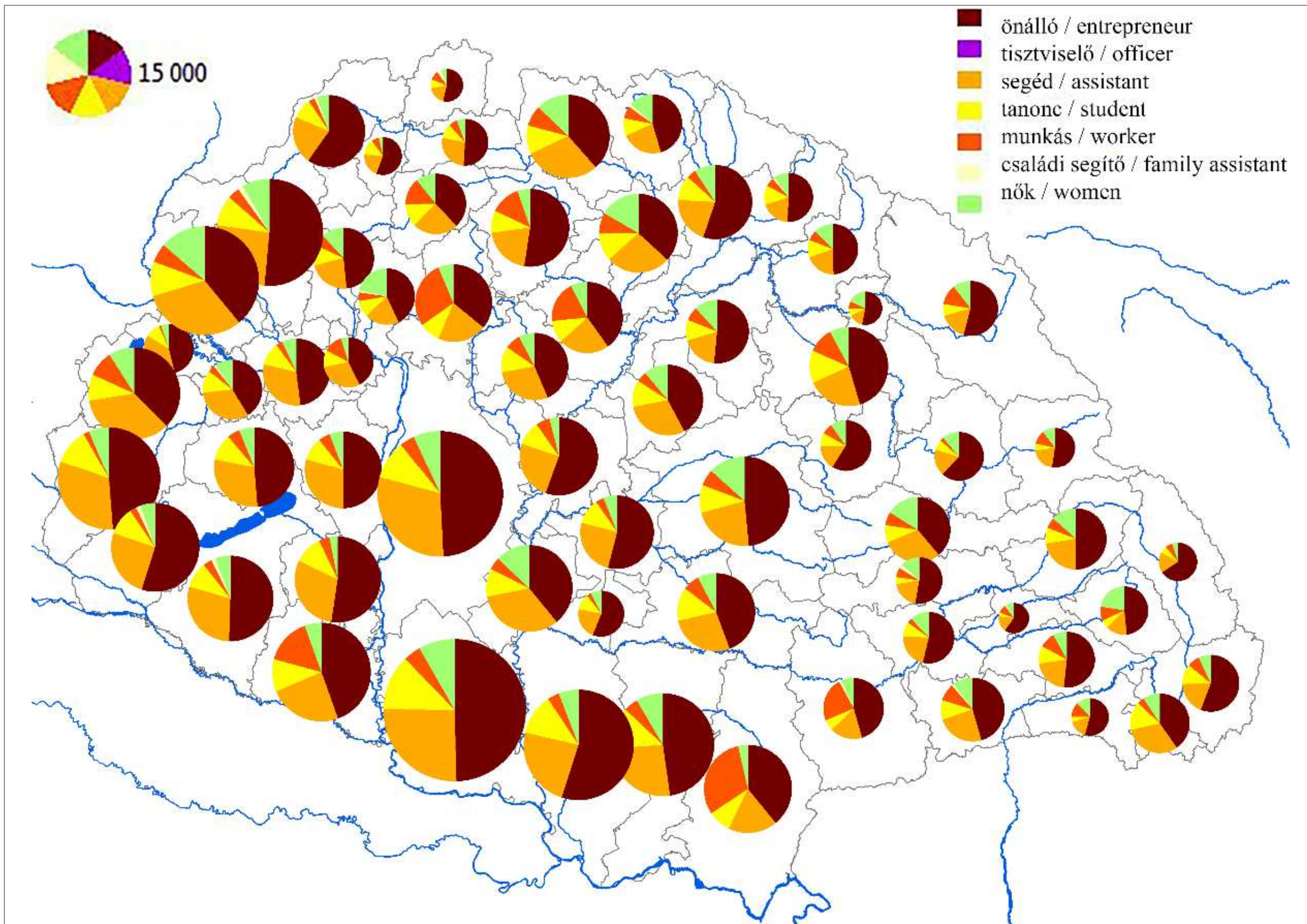

15. Az ipari dolgozók száma és megoszlása 1880-ban / Distribution of industrial earners in 1880

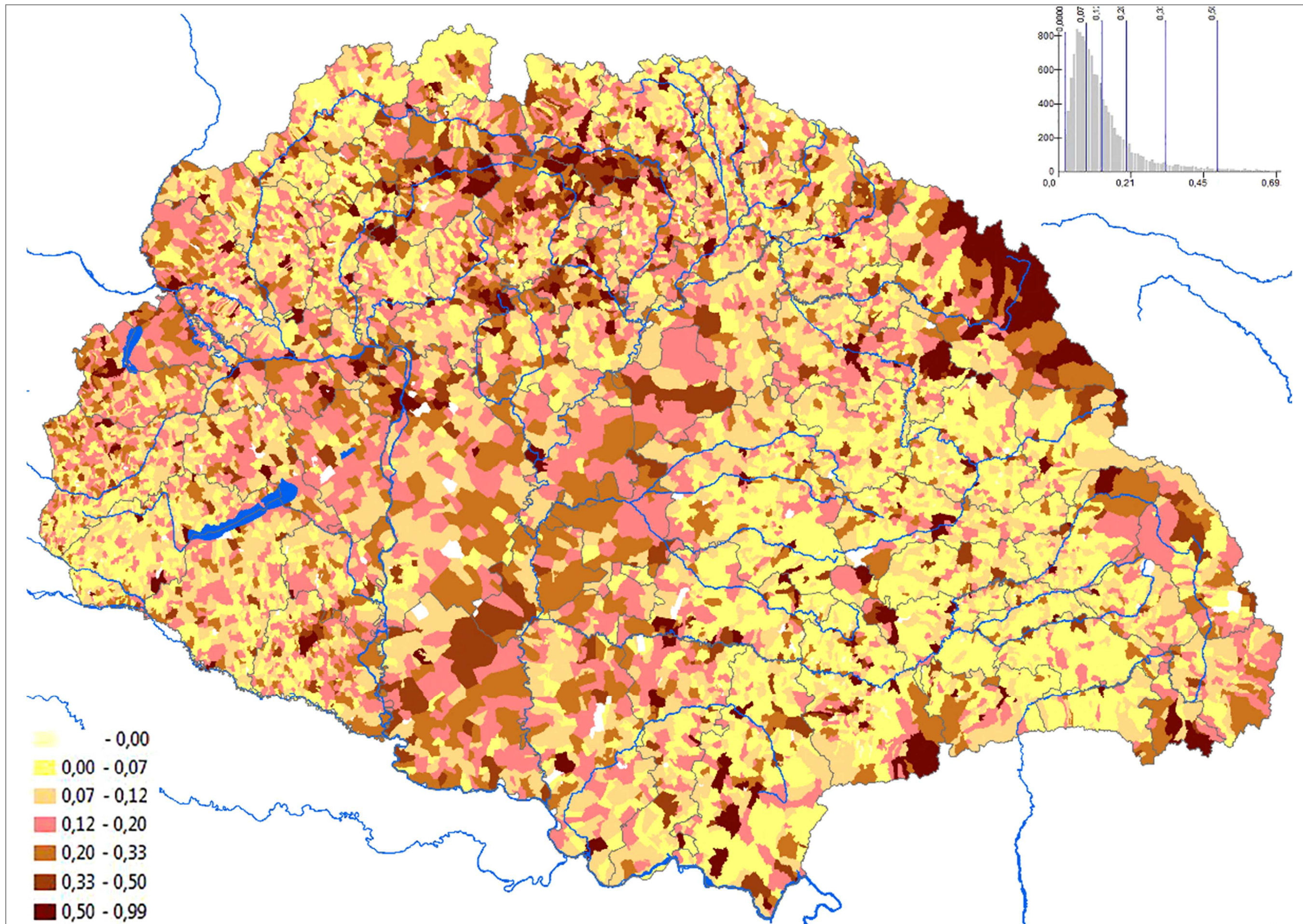

16. A terciér szektor keresőinek aránya az összes keresőből 1910-ben (1 = 100%) / The proportion of tertiary earners from total earners in 1910 (1 = 100%)

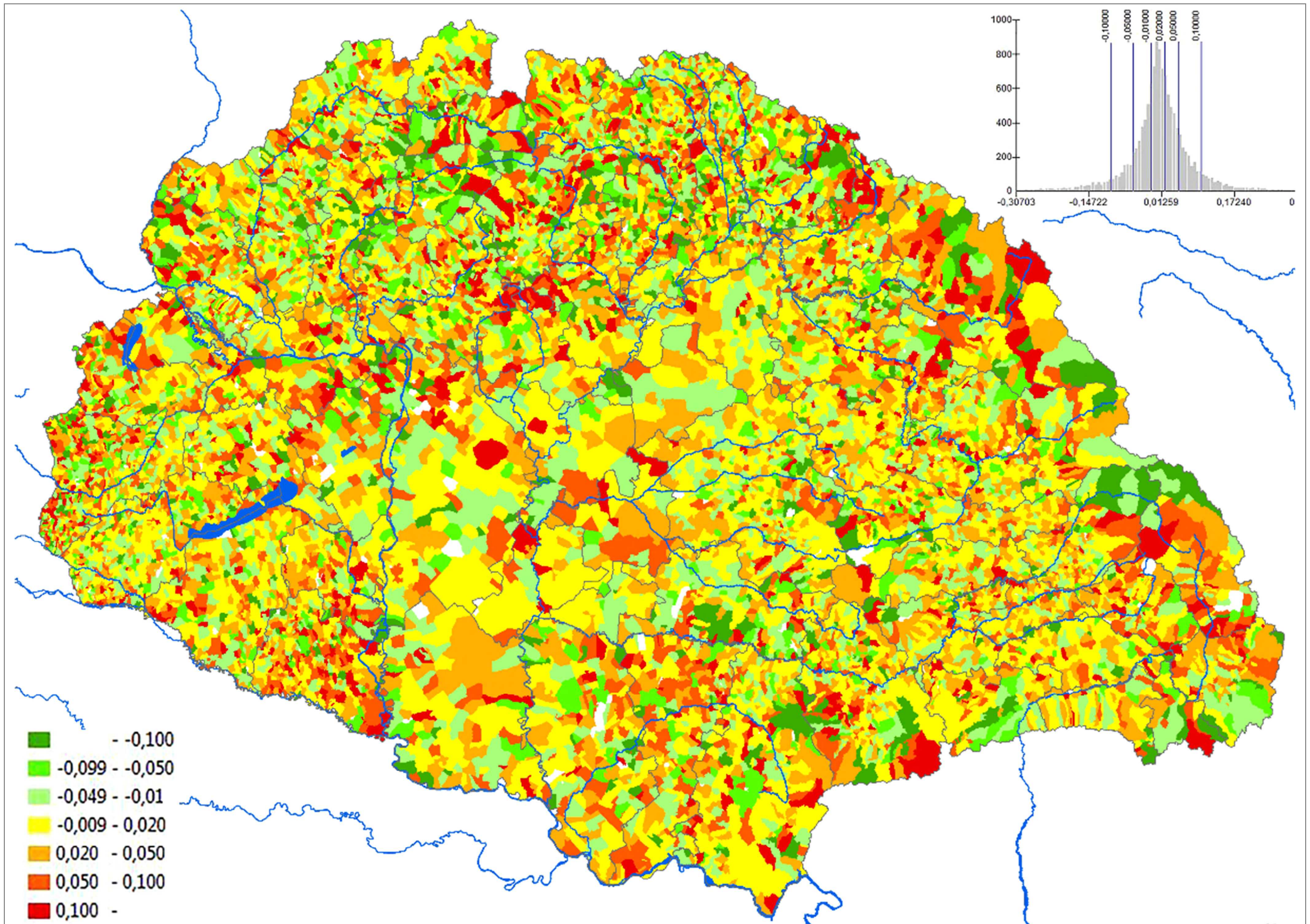

17. A terciérben dolgozók számának %-pontos változása (1910-1900; 1 = 100%) / The difference in % of tertiary earners (1910%-1900%; 1 = 100%)

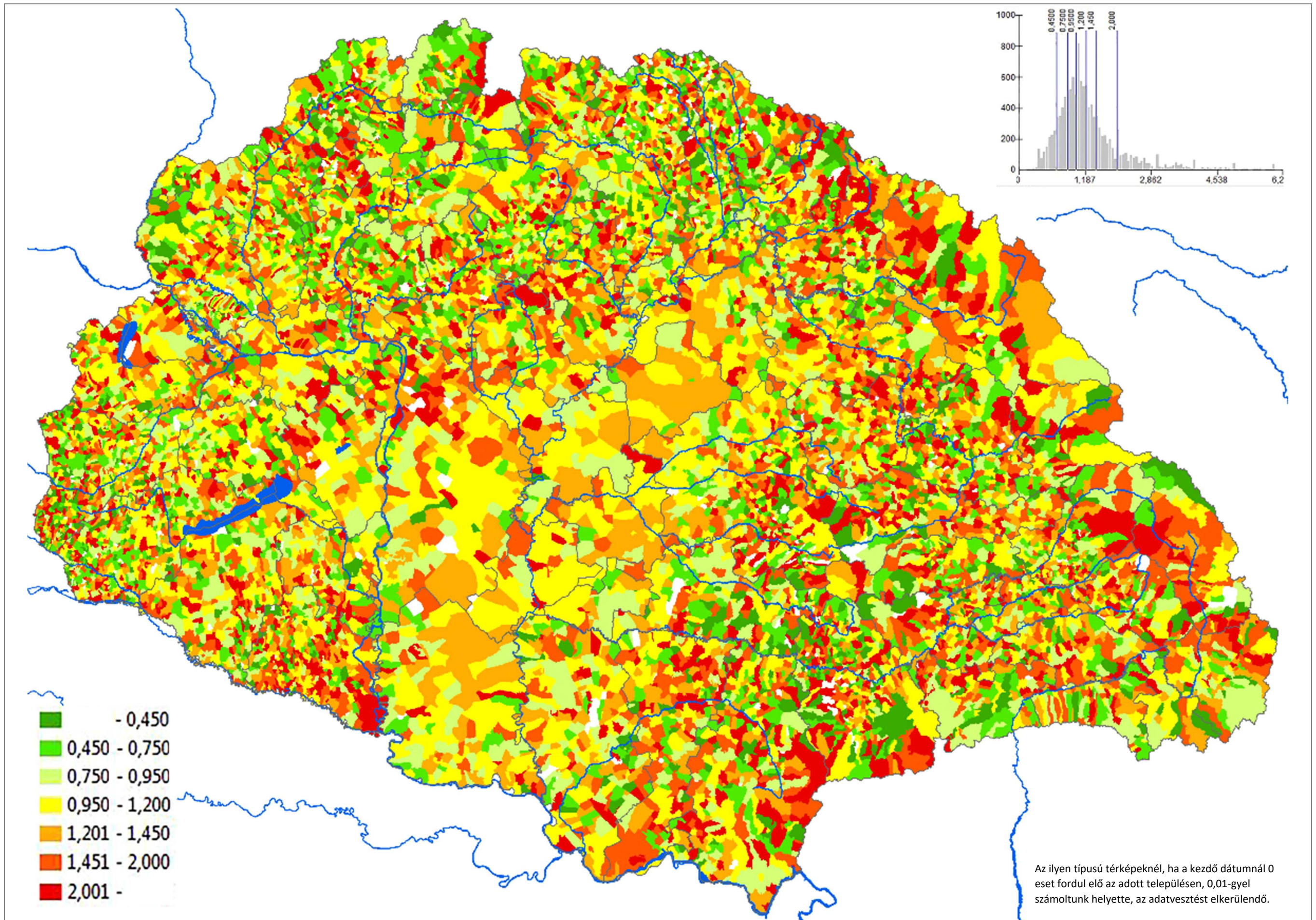

18. A terciér keresők számának változása 1900-1910 között (1910/1900) / The change in number of tertiary earners (1910/1900)

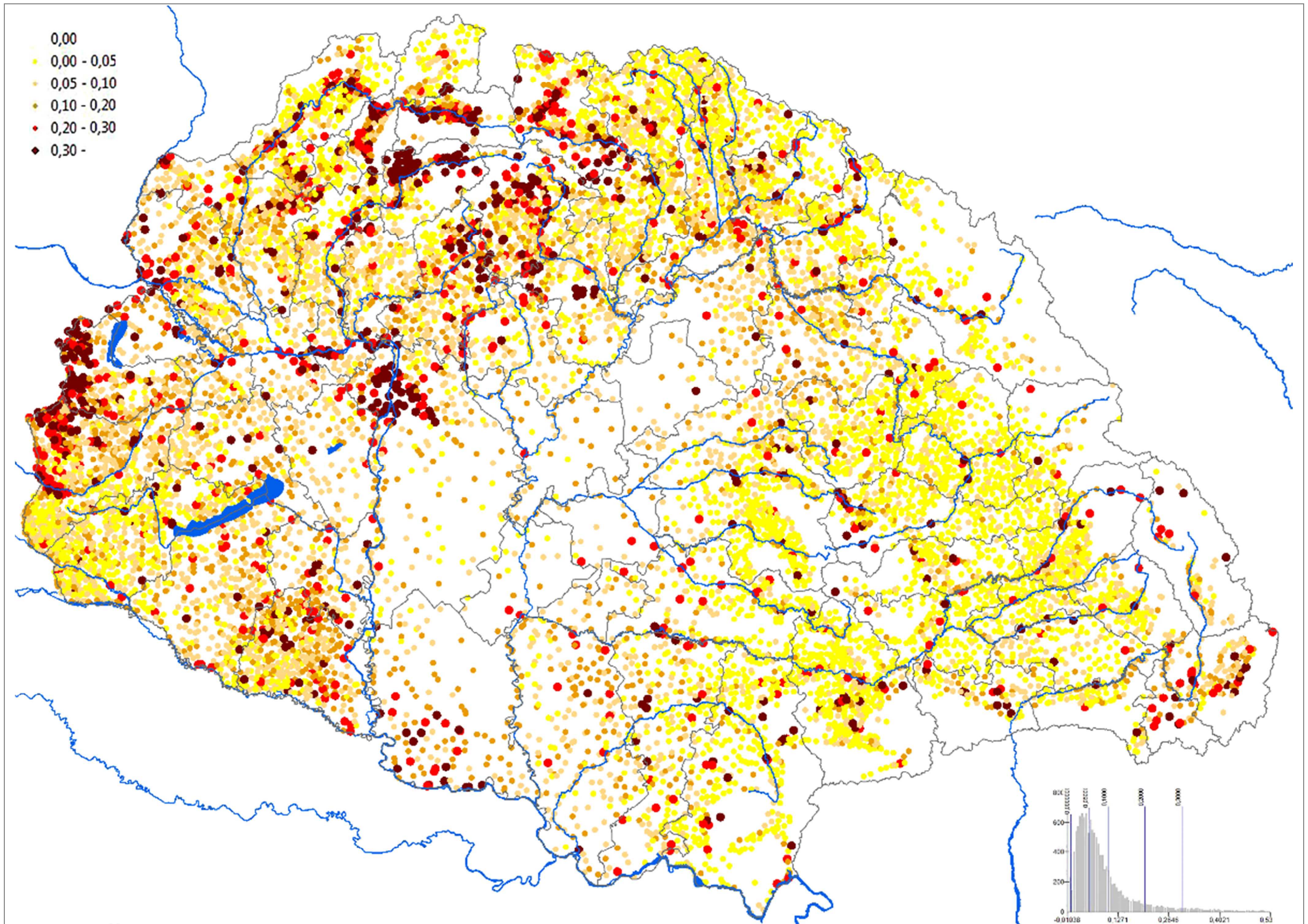

19. Az ipari keresők aránya az összes kereső közül 1910-ben (1 = 100 %) / The proportion of industrial earners from total earners in 1910 (1 = 100%)

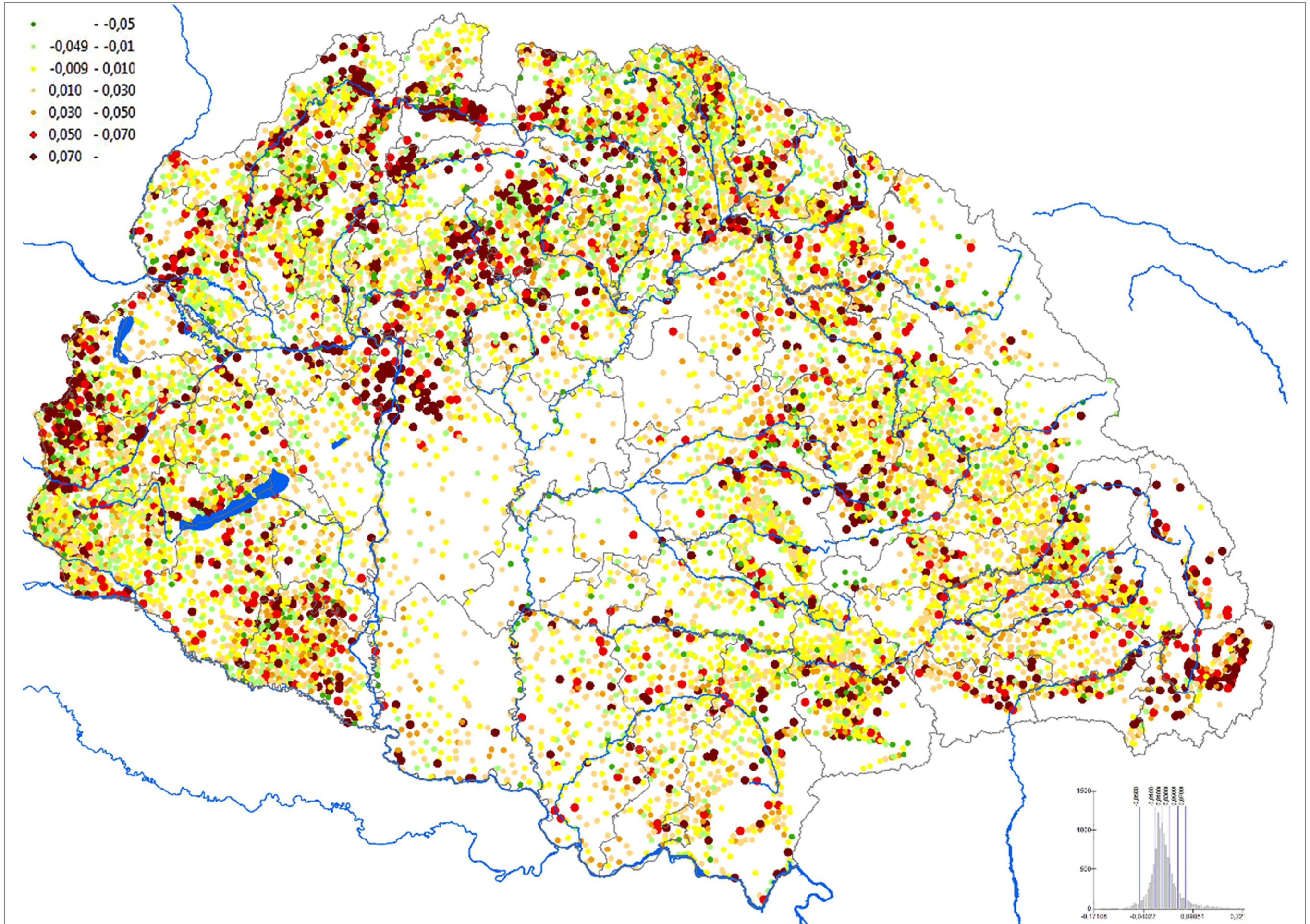

20. Az ipari keresők %-pontos változása (1910%-1900%;1 = 100%) / The difference in % of industrial earners (1910%-1900%; 1 = 100%)

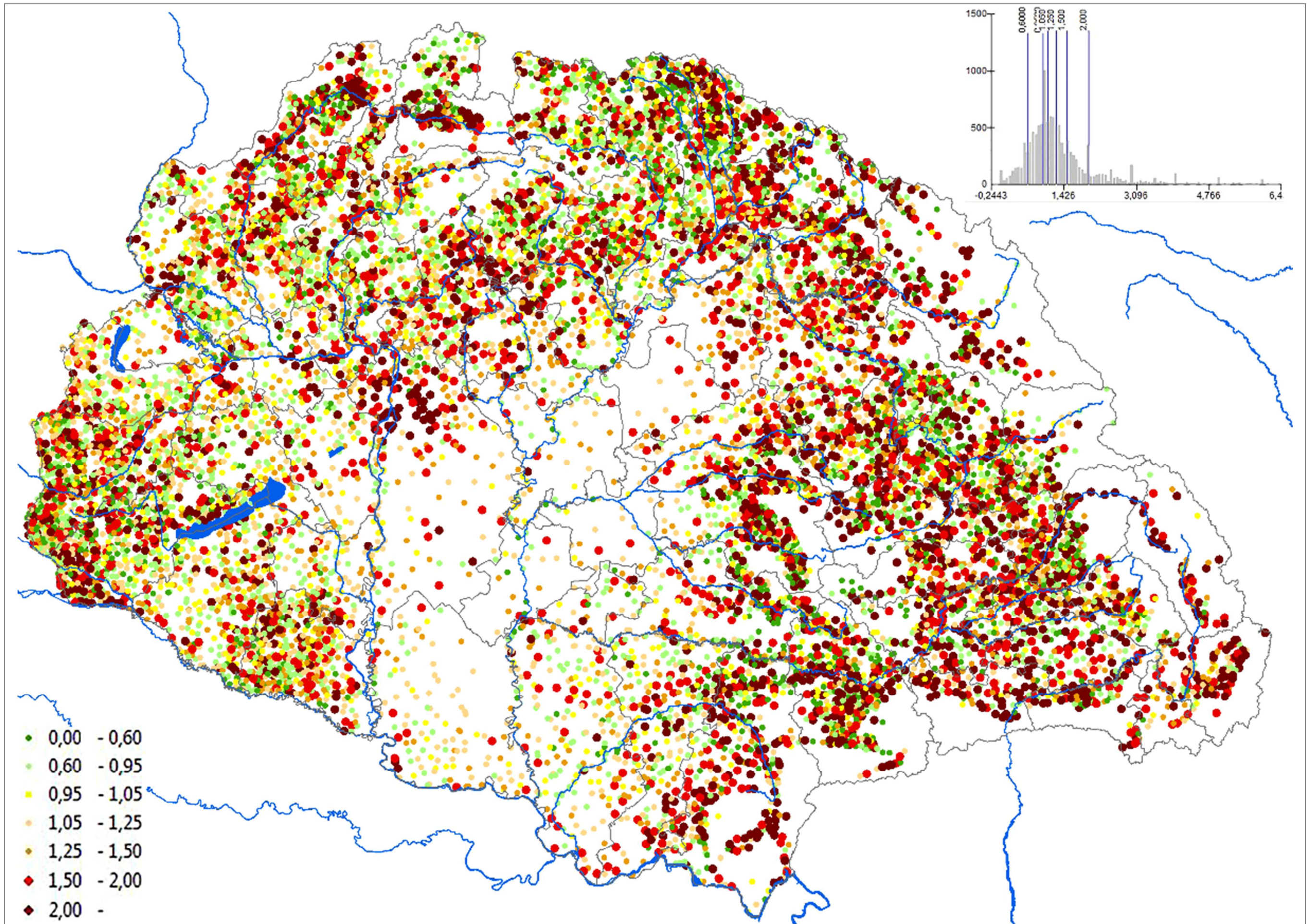

21. Az ipari keresők számának változása 1900-1910 között (1910/1900) / The change in number of industrial earners (1910/1900)

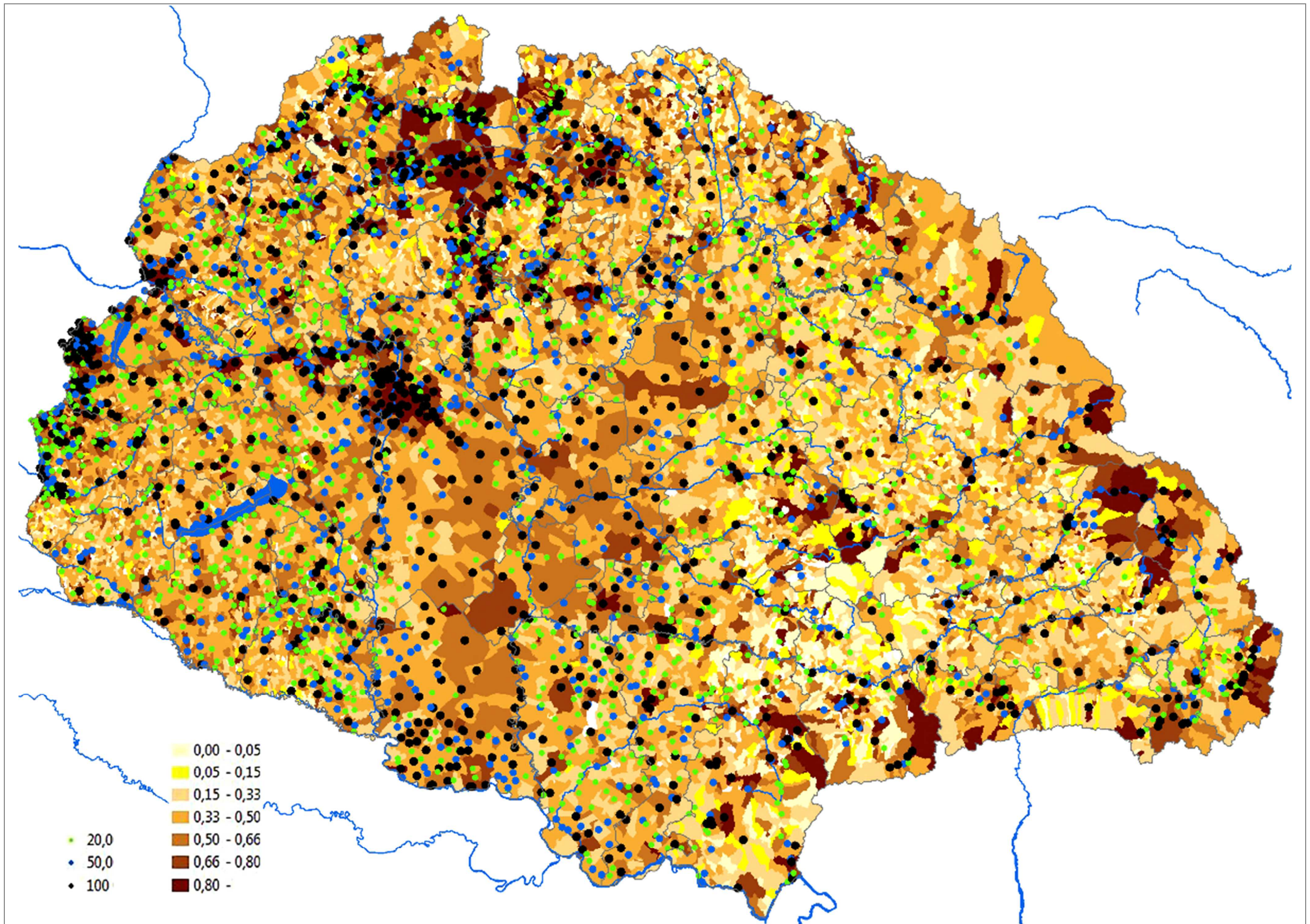

22. Az ipari segéderő az ipari munkásokhoz képest 1910 (1 = 100% és fő) / Industrial assistant workforce measured to total industrial workers, 1910 (1 = 100% and prs)

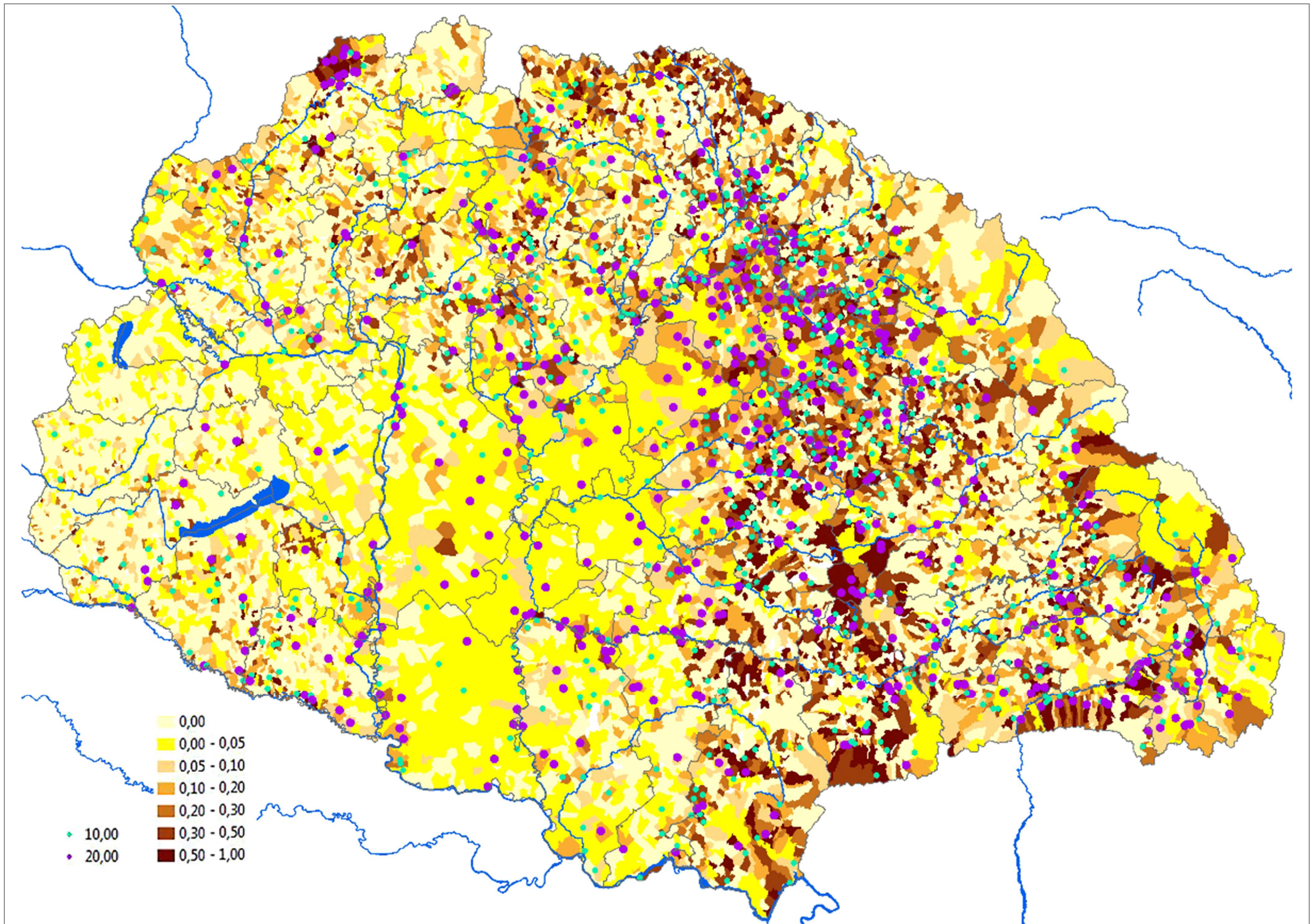

23. A háziiparban foglalkoztatottak aránya az iparban dolgozókhöz képest, 1910 (1 = 100% és fő) / Workers involved in home industry measured to total industrial workers, 1910 (1 = 100% and prs)

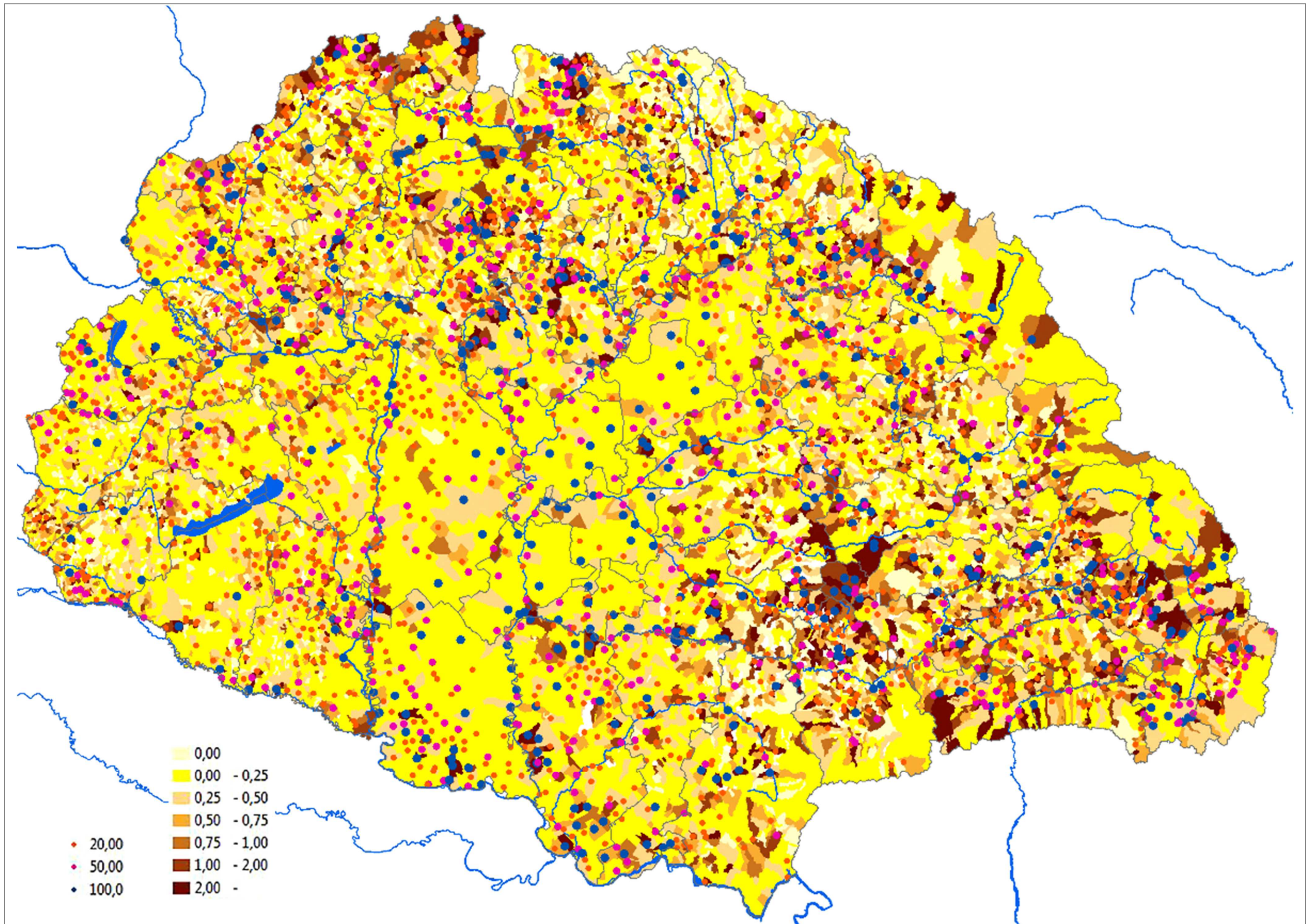

24. Az ipart mellékesen űzők aránya a tényleges iparban foglalkoztatottakhoz képest, 1910 (1 = 100% és fő) / Industry serving as secondary (auxiliary) income source measured to total industrial workers, 1910 (1 = 100%)

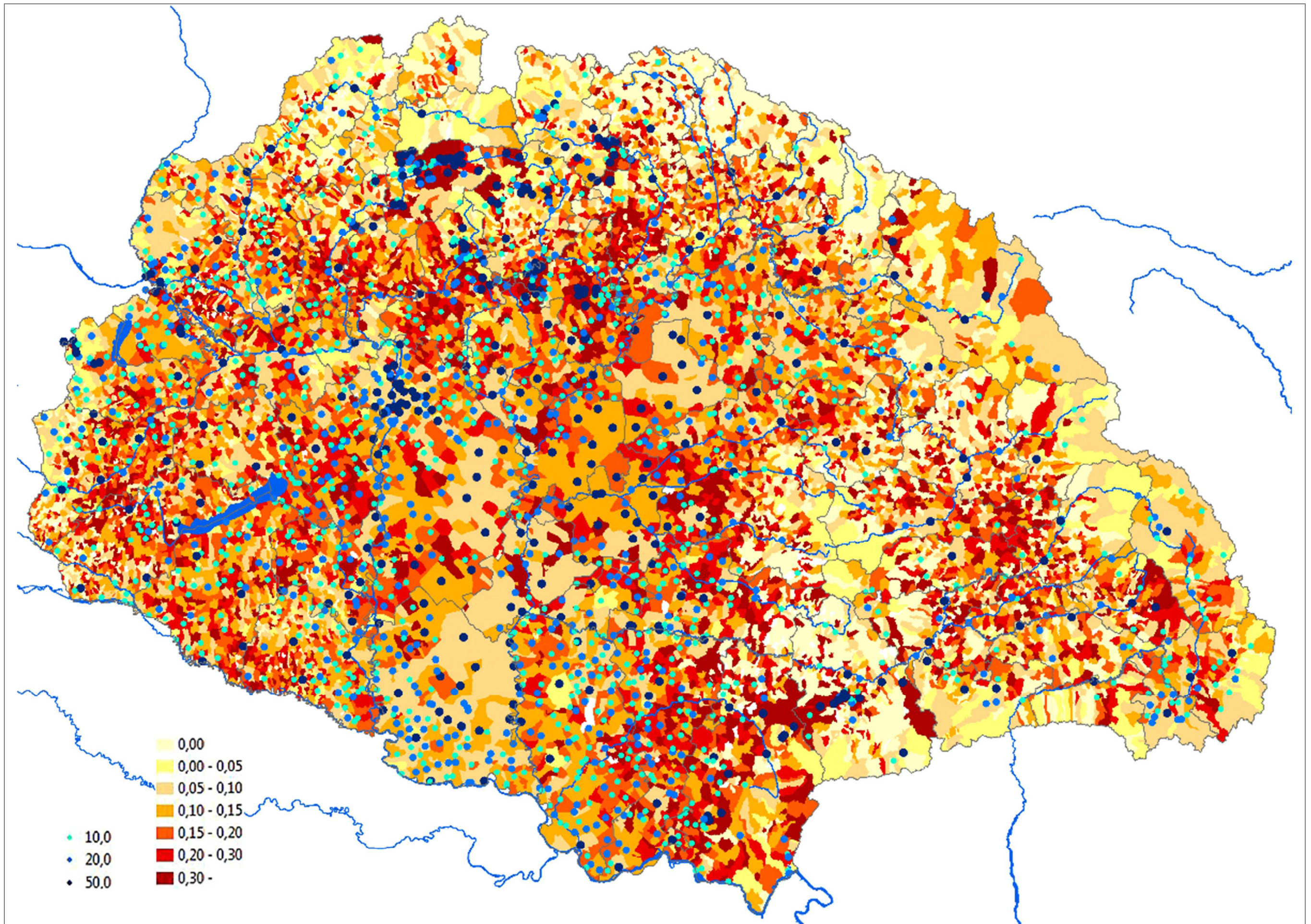

25. A vasipari alkalmazottak az összes ipari alkalmazotthoz képest 1910-ben (1 = 100% és fő) / Earners in steel industry measured to total industrial workforce (1910, 1 = 100 % and prs)

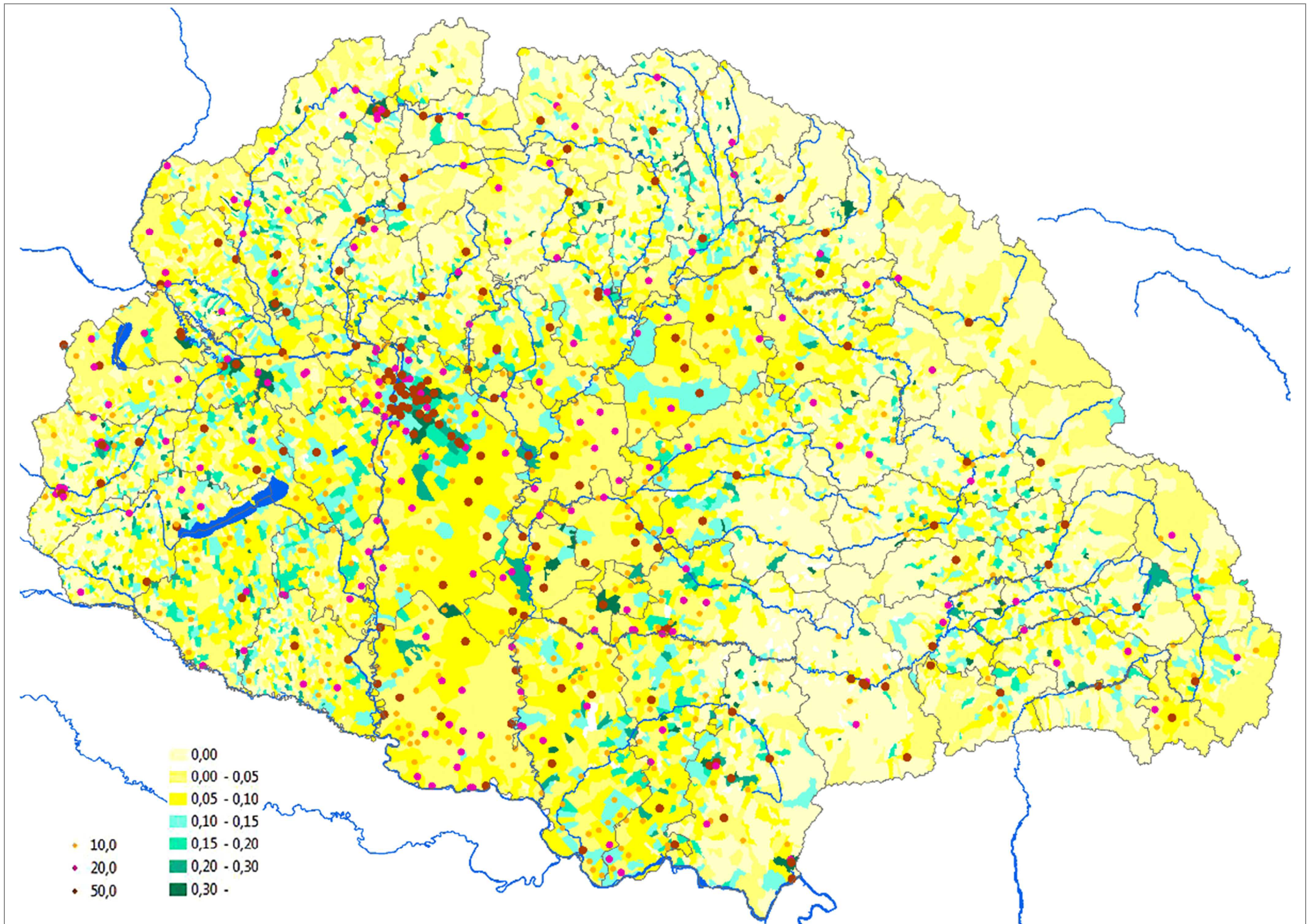

26. A gépiparban foglalkoztatottak aránya az ipari foglalkoztatottak számához mérve 1910-ben (1 = 100% és fő) / Earners in machine industry measured to total industrial workforce (1910, 1 = 100 % and prs)

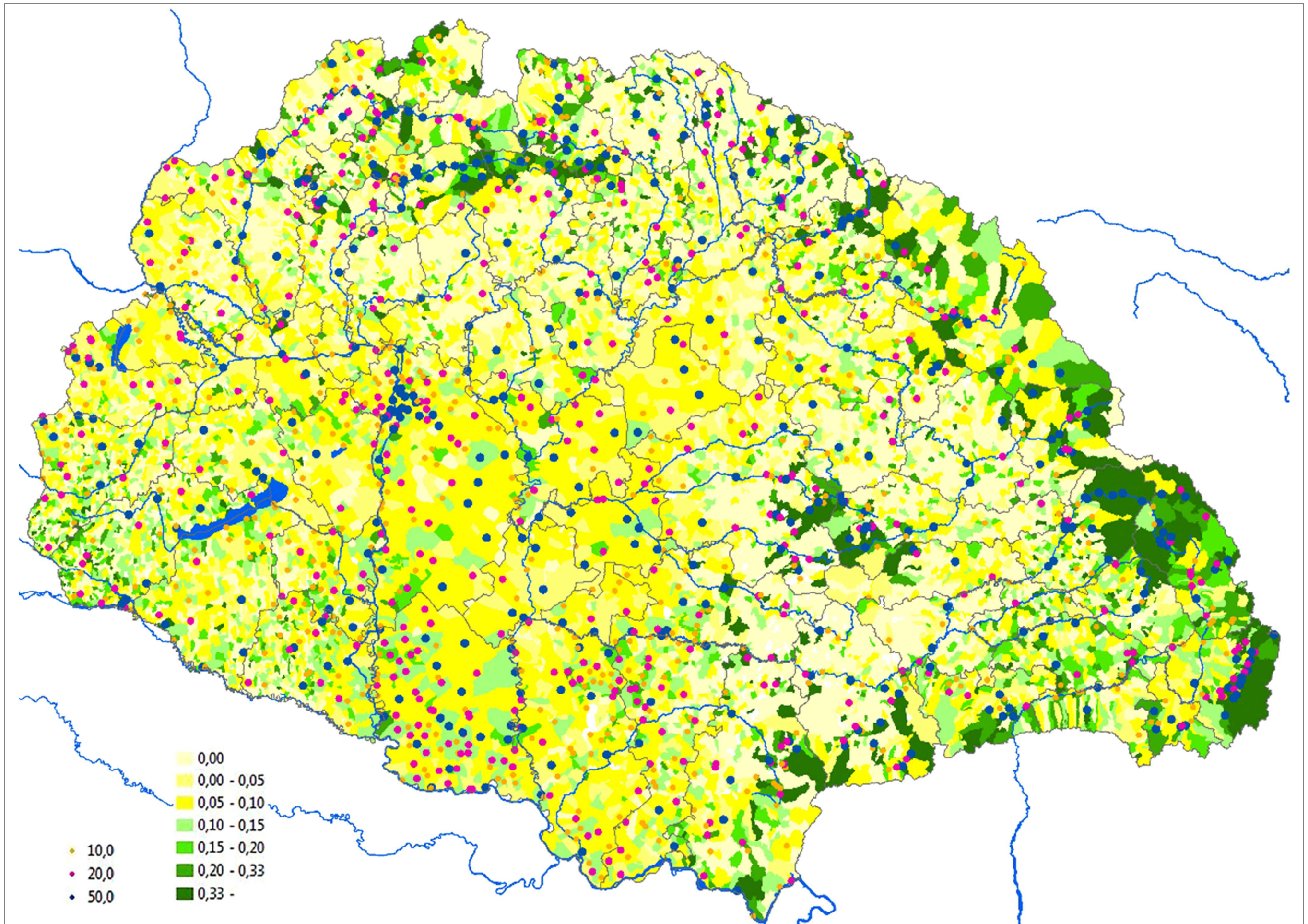

27. A fa- és bútörparban foglalkoztatottak aránya az ipari foglalkoztatottak számához mérve 1910-ben (1 = 100% és fő) / Earners in wood processing measured to total industrial workforce (1910, 1 = 100 % and prs)

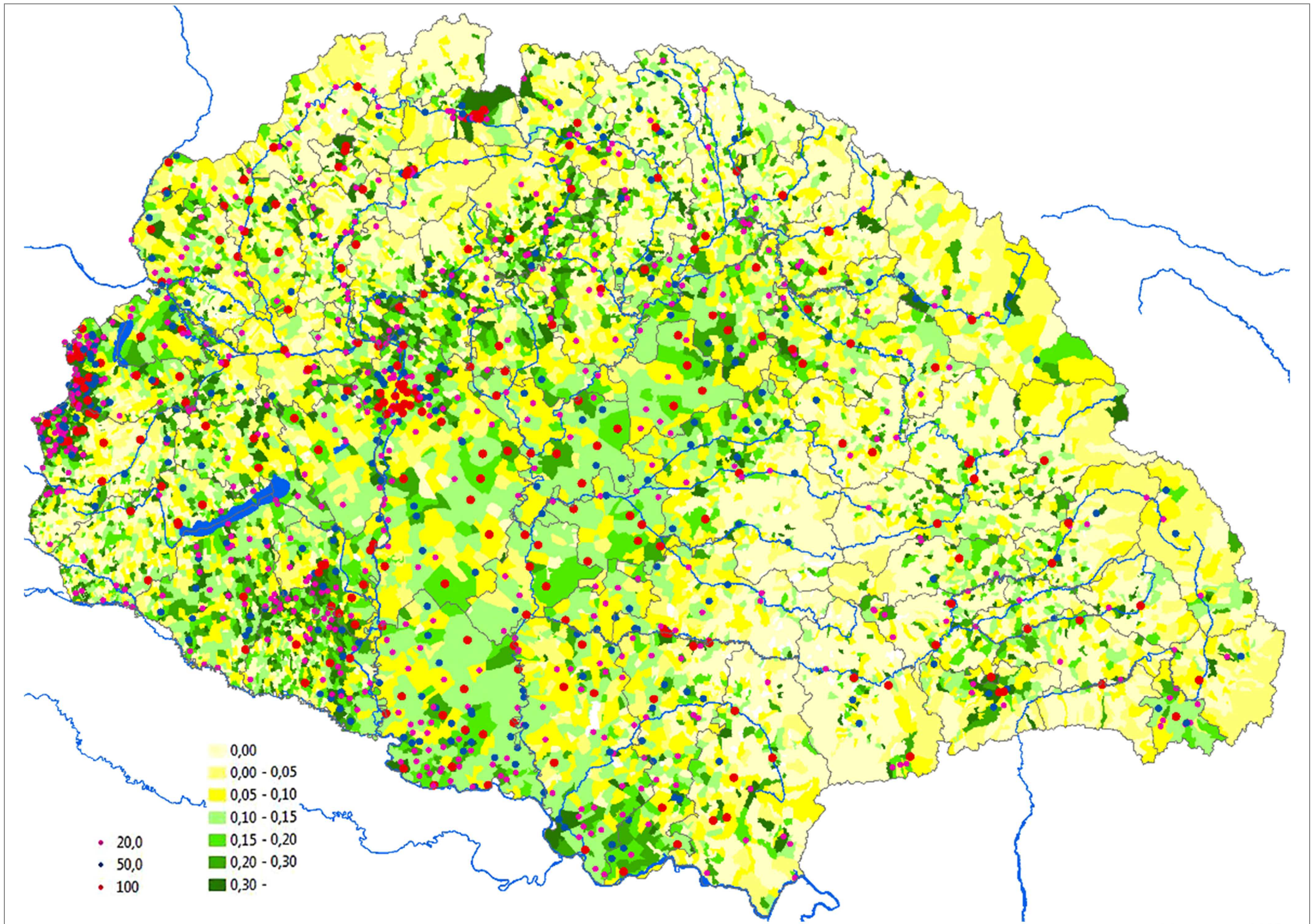

28. Az építőiparban foglalkoztatottak aránya az ipari foglalkoztatottak számához mérve 1910-ben (1 = 100% és fő) / Earners in constructions measured to total industrial workforce (1910, 1 = 100 % and prs)

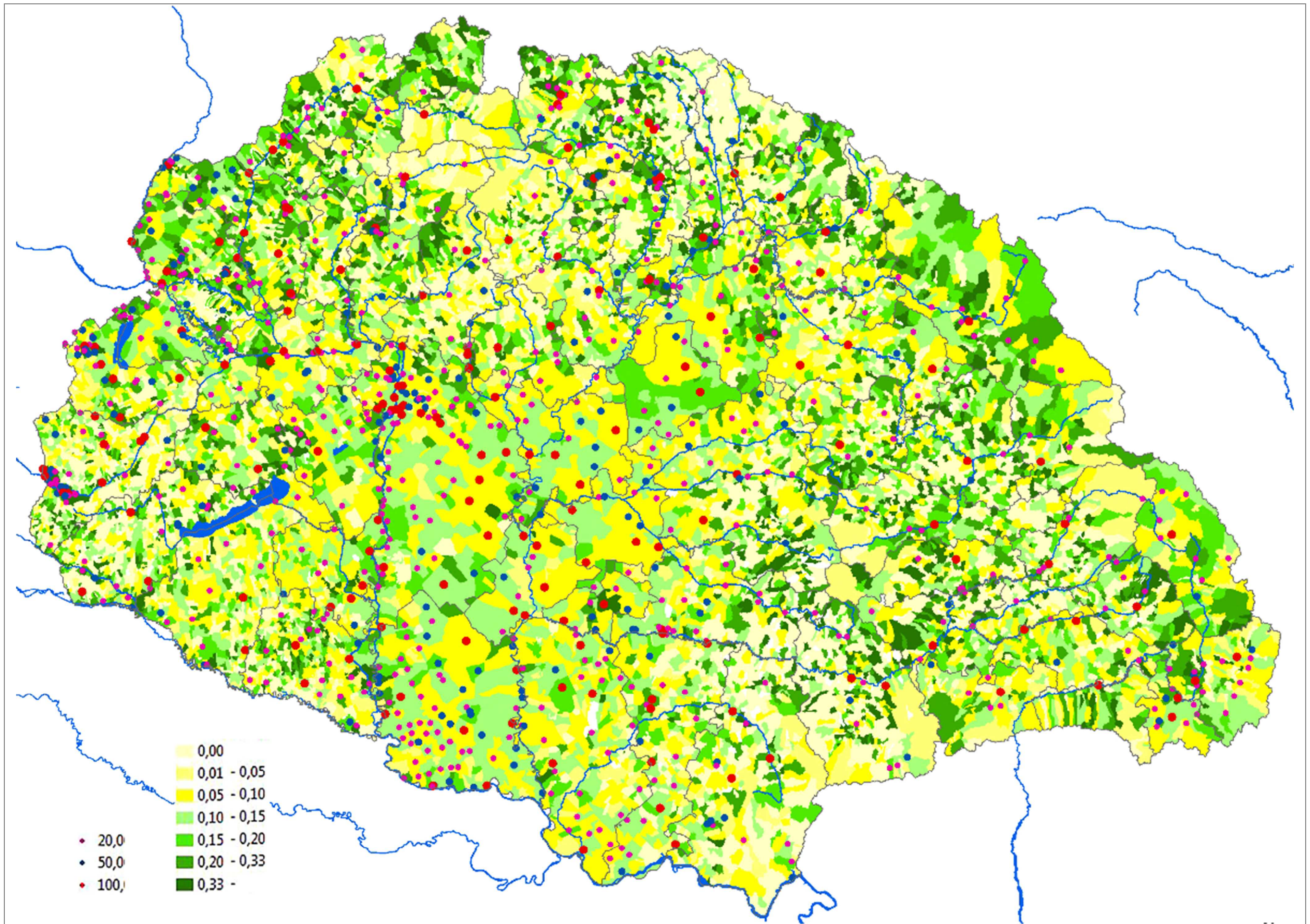

29. Az élelmiszeriparban foglalkoztatottak aránya az ipari foglalkoztatottak számához mérve 1910-ben (1 = 100% és fő) / Earners in food processing measured to total industrial workforce (1910, 1 = 100 % and prs)

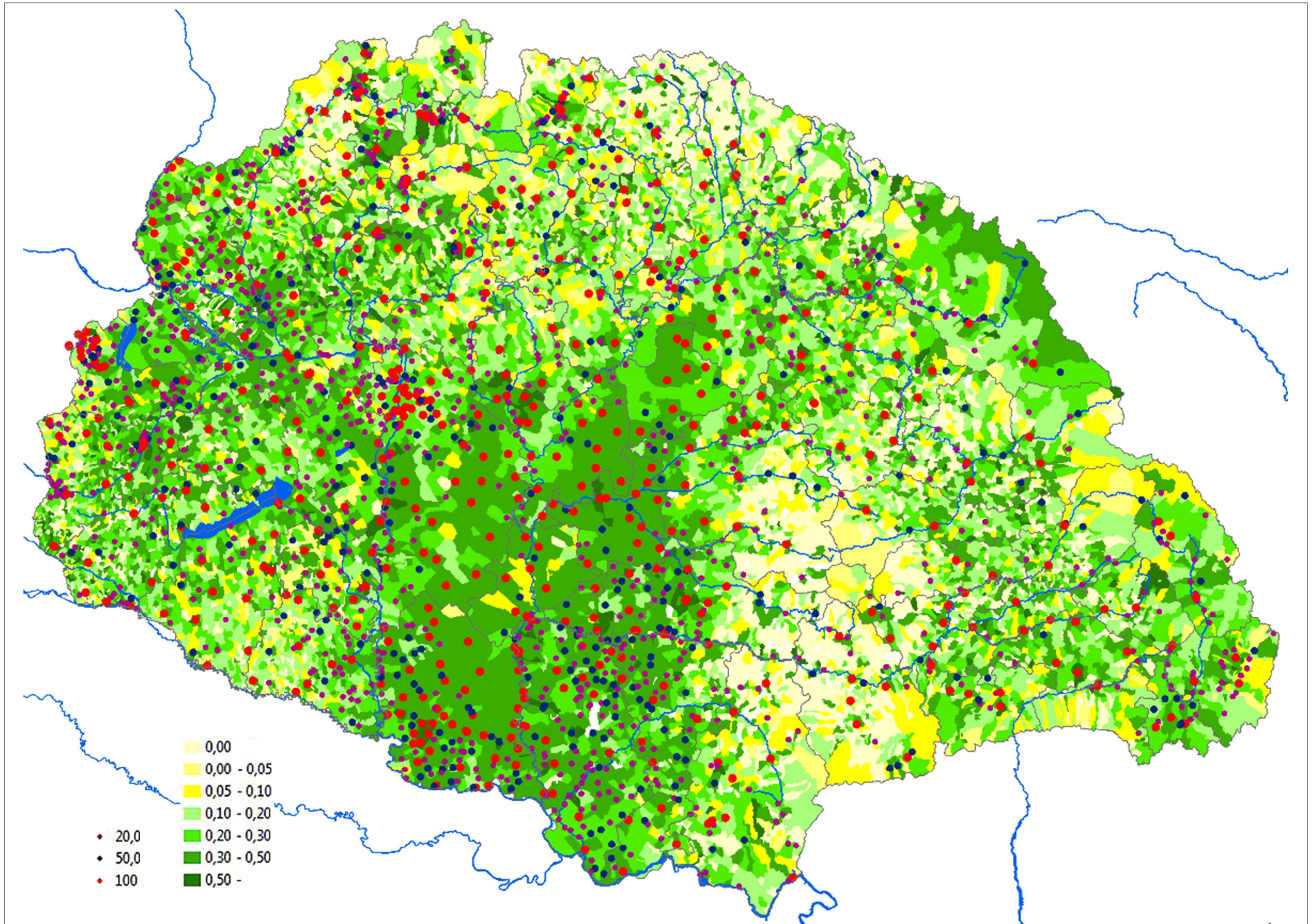

30. A textiliparban foglalkoztatottak aránya az ipari foglalkoztatottak számához mérve 1910-ben (1 = 100% és fő) / Earners in textile industry measured to total industrial workforce (1910, 1 = 100 % and prs)

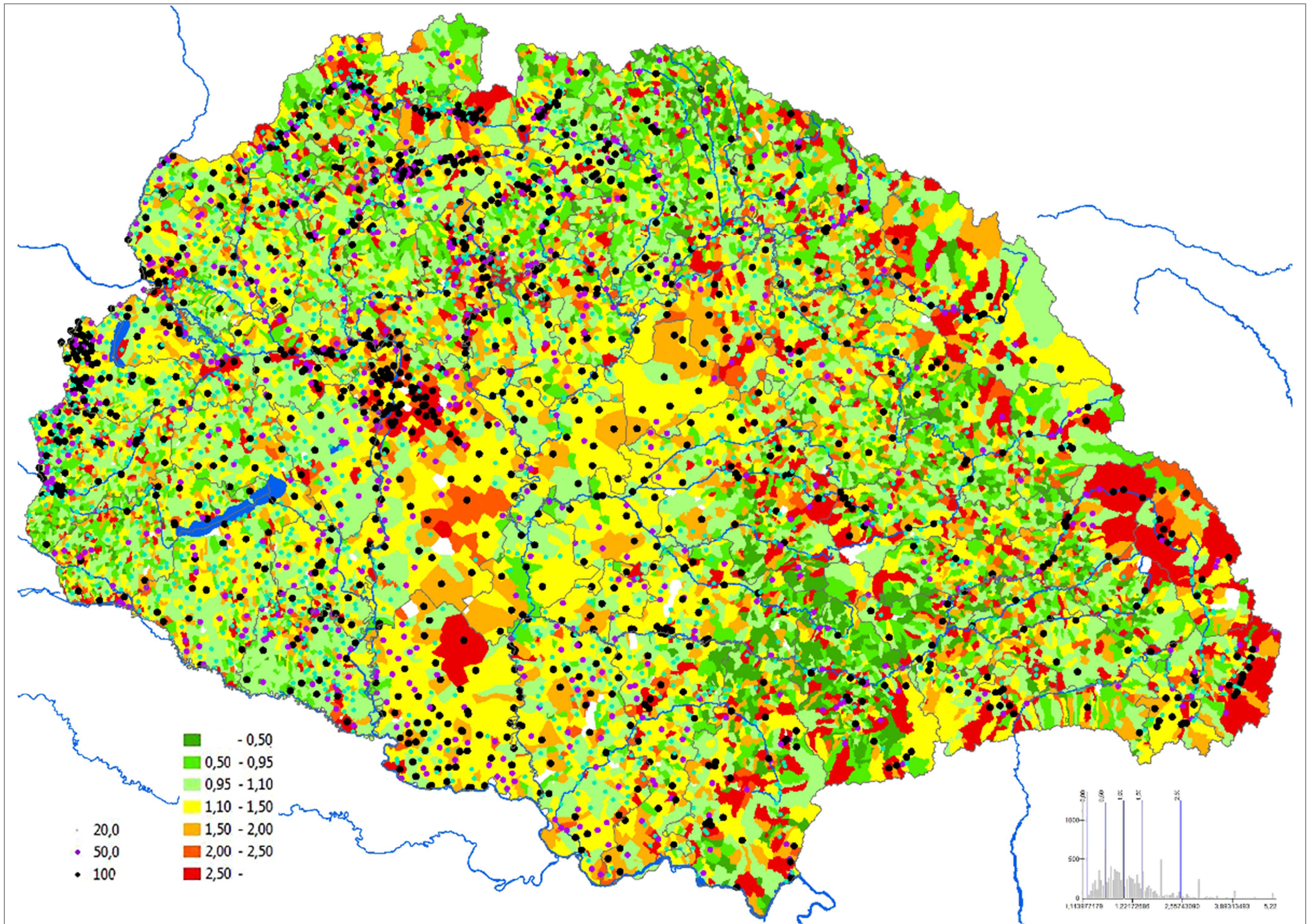

31. Az ipari segéderő számának változása (1910/1900) és létszáma / Change in number of industrial assistant workforce measured to total industrial workers (1910/1900)

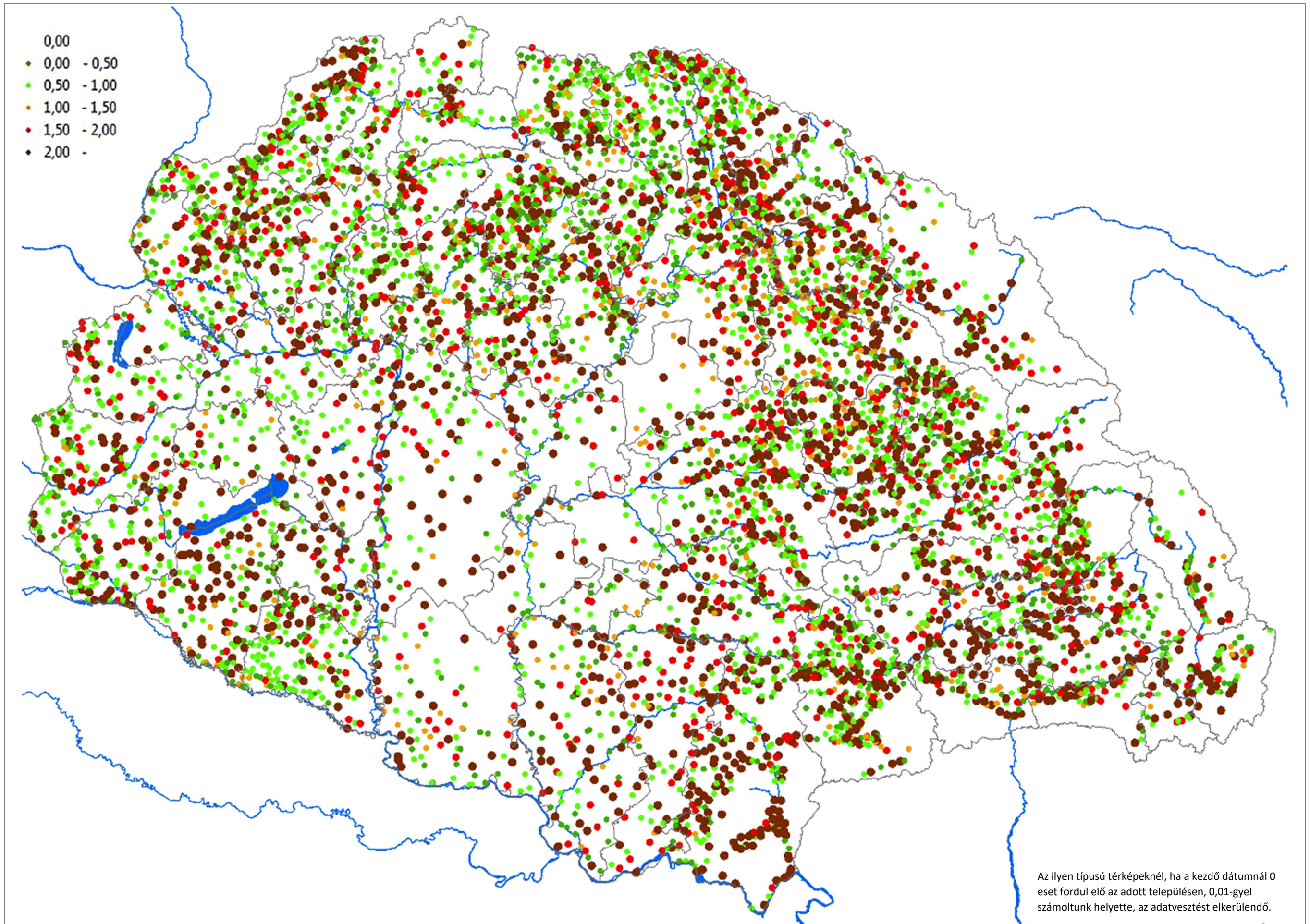

32. A háziiparban foglalkoztatottak számának változása (1910/1900) / Change in number of employed in home industry measured to total industrial workers (1910/1900)

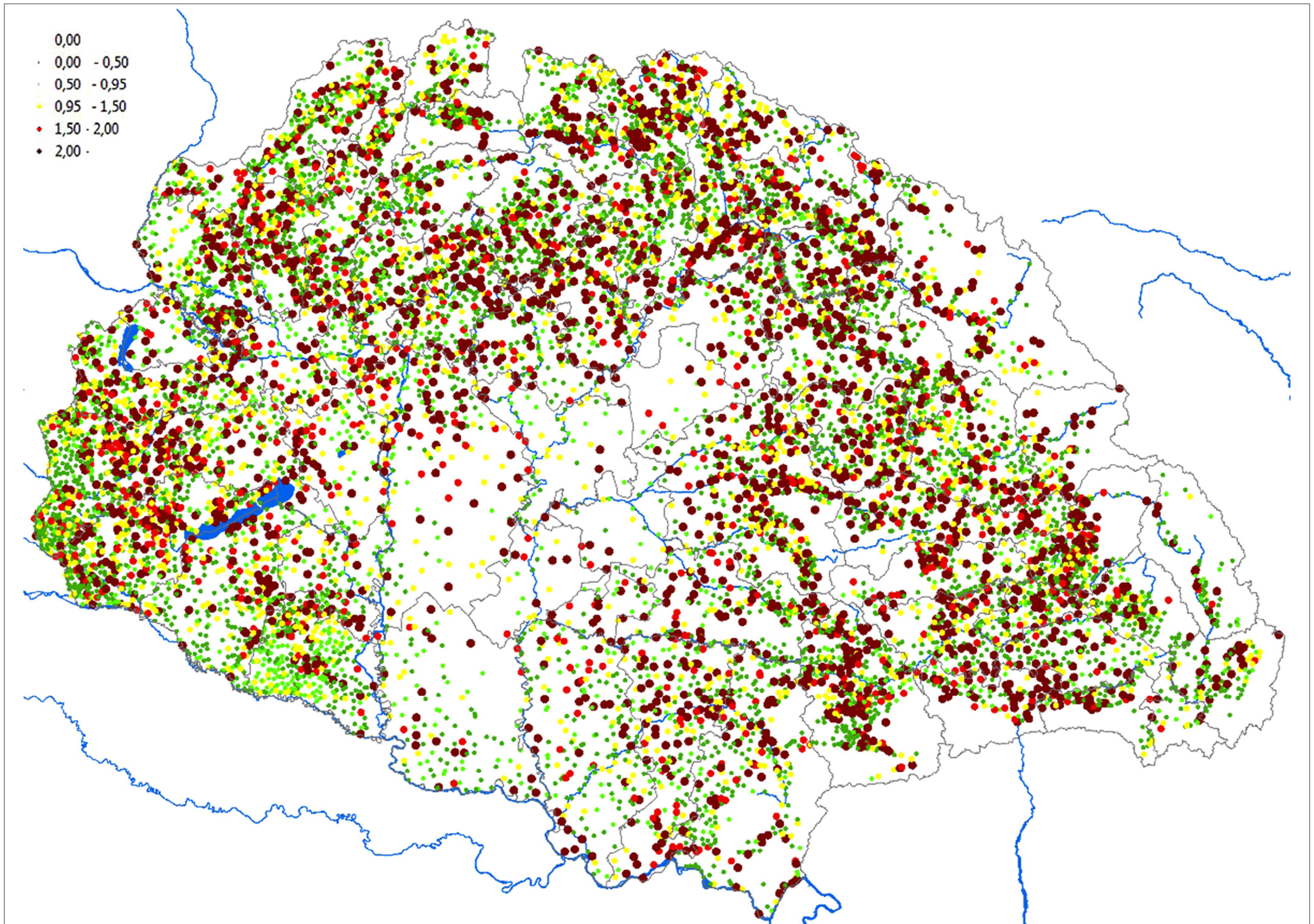

33. Az ipart mellékesen űzők számának változása (1910/1900) / Change in number of people involved in industry as secondary (auxiliary) income source measured to total industrial workers (1910/1900)

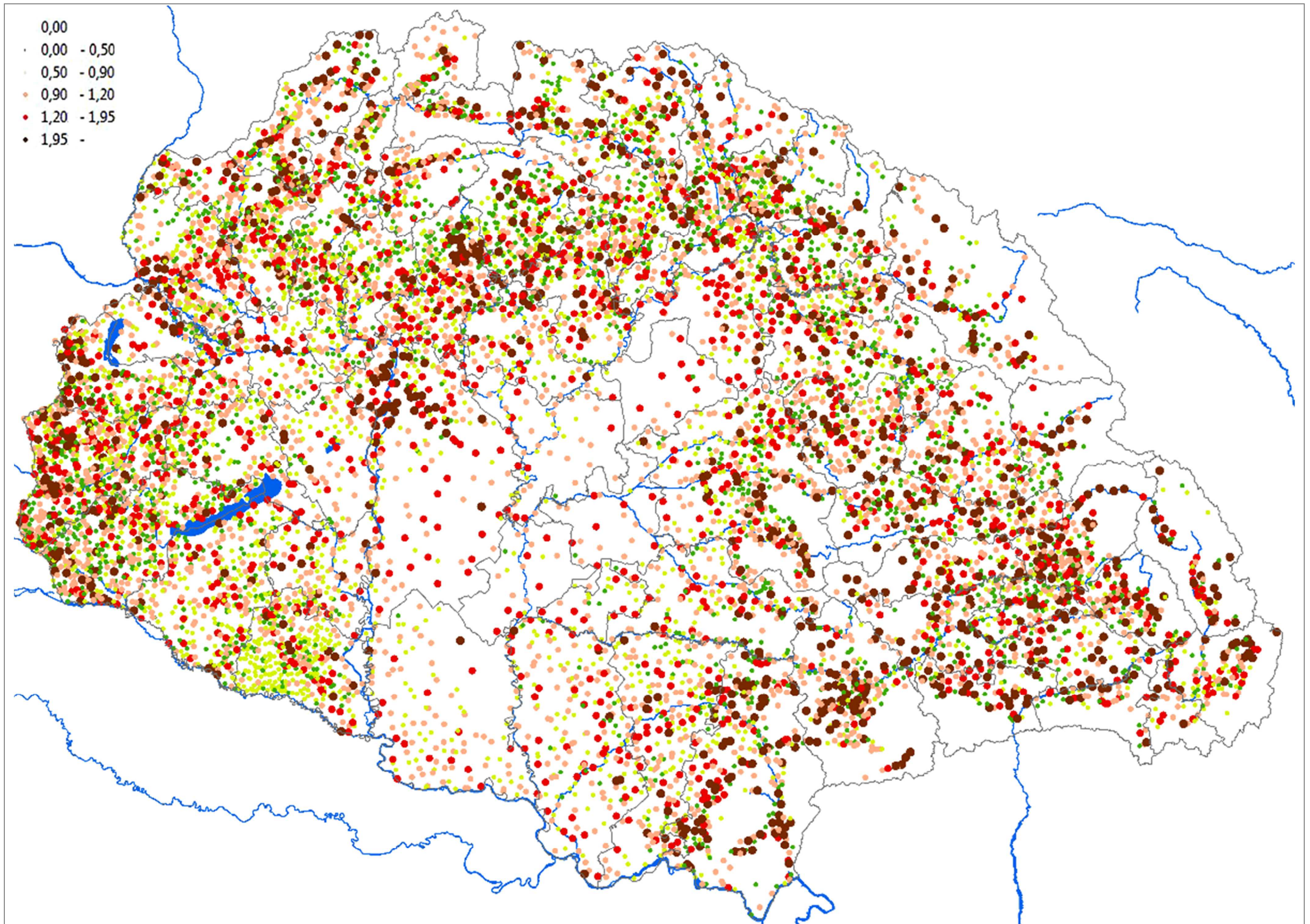

34. A vasipari alkalmazottak számának változása (1910/1900) / Change in number of earners in steel industry measured to total industrial workforce (1910/1900)

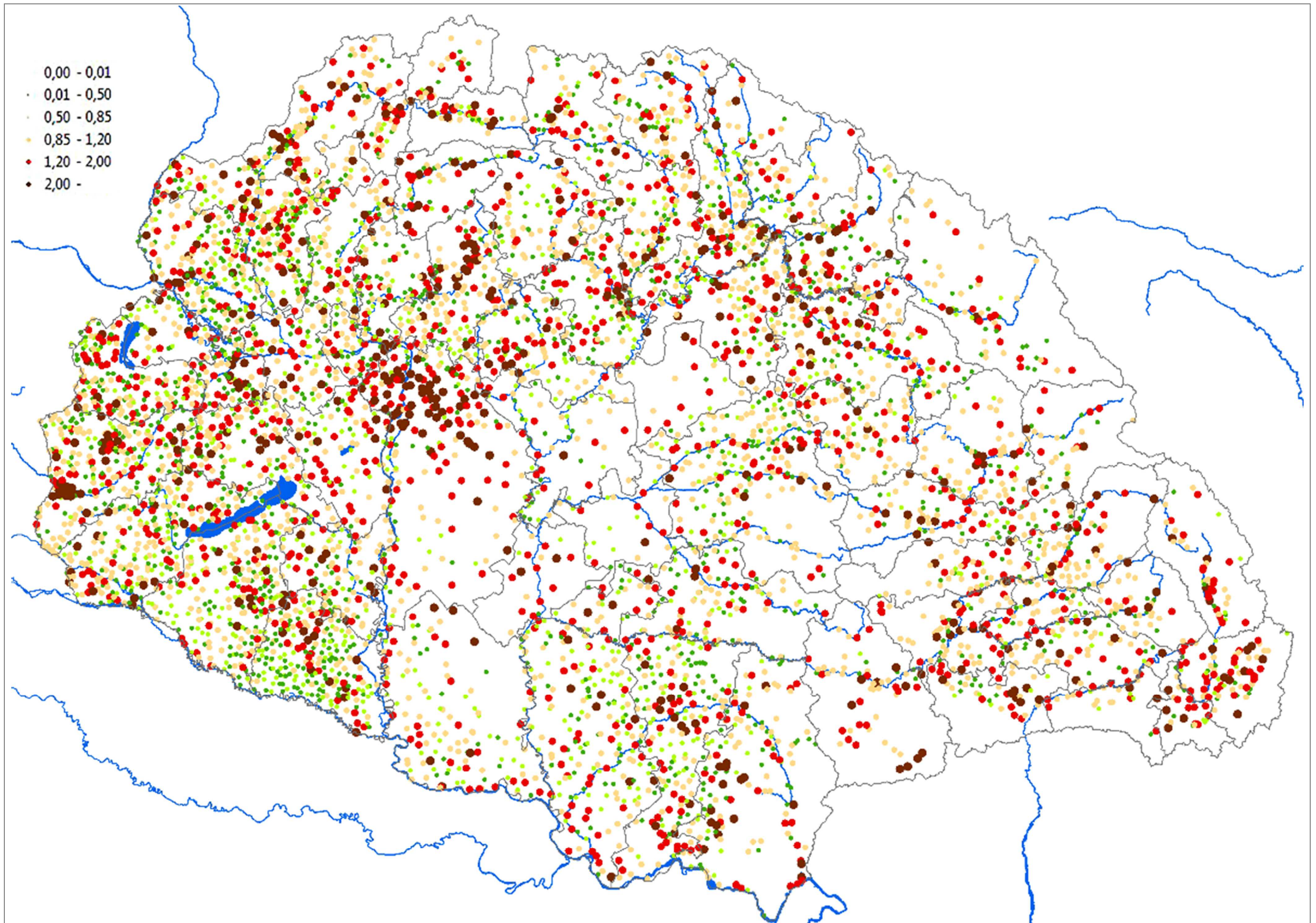

35. A gépiparban foglalkoztatottak számának változása (1910/1900) / Change in number of earners in machine industry measured to total industrial workforce (1910/1900)

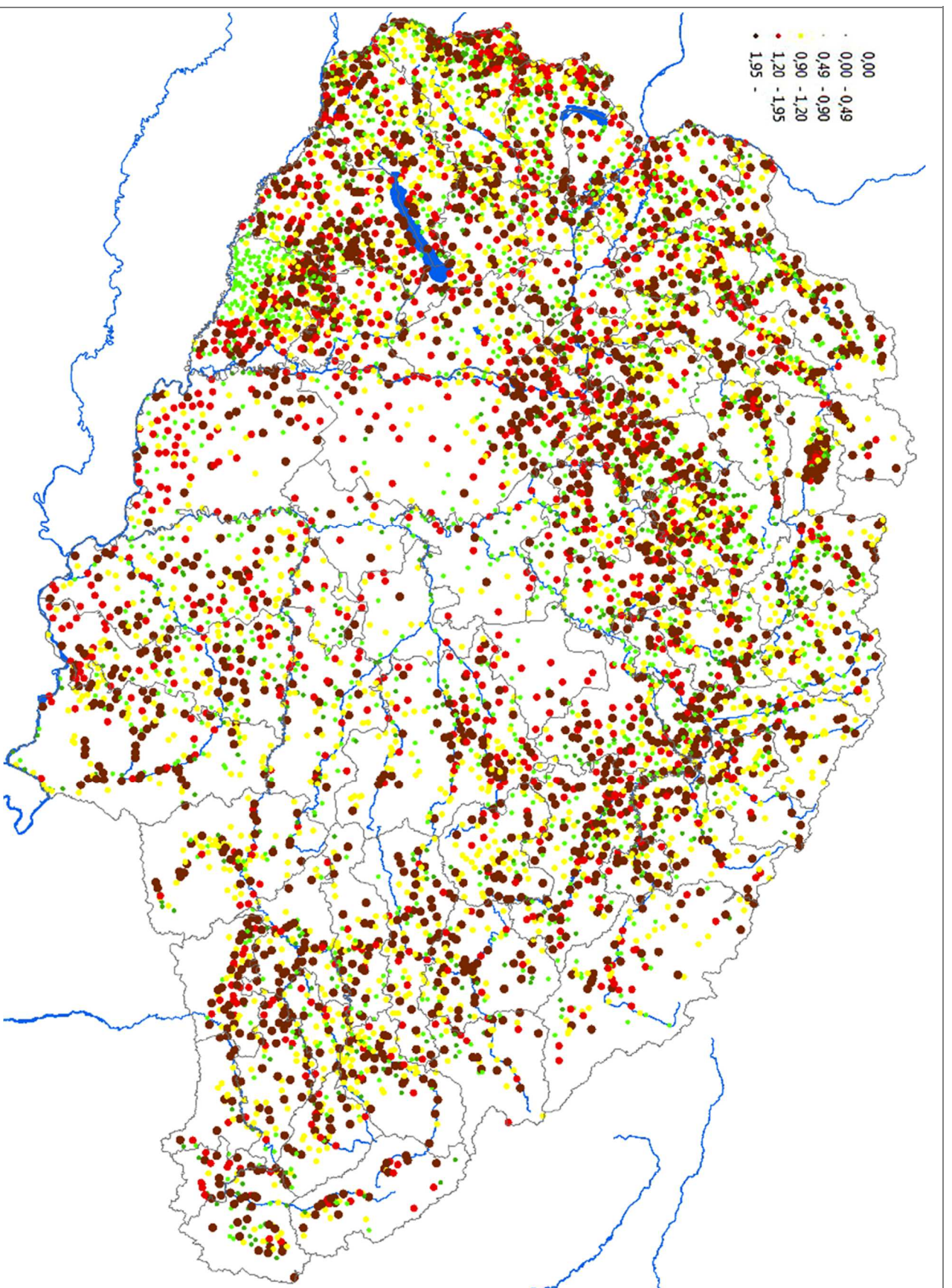

36. Az építőiparban foglalkoztatottak számának változása (1910/1900) / Change in number of earners in construction industry measured to total industrial workforce (1910/1900)

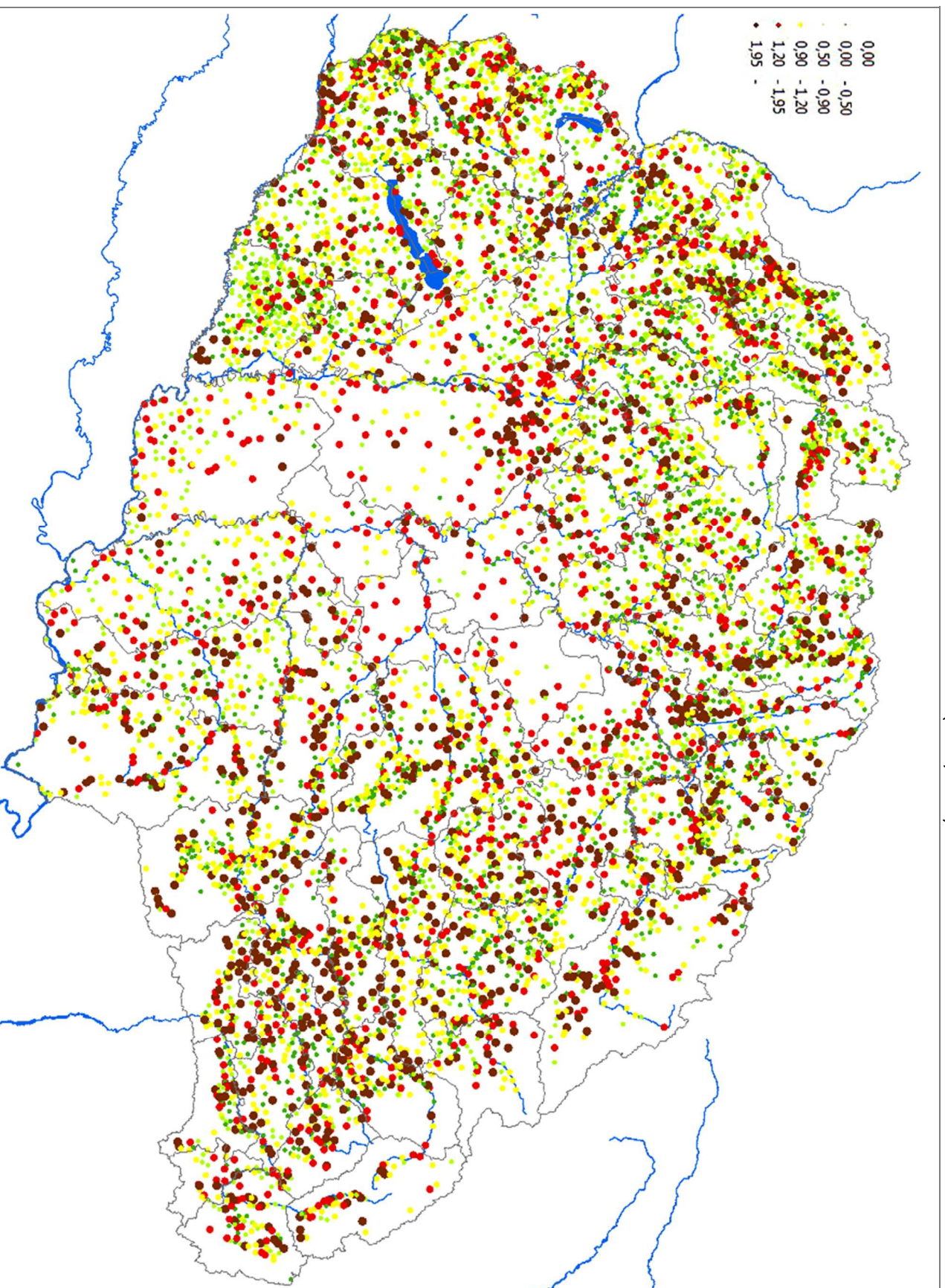

37. Az élelmiszeriparban foglalkoztatottak számának változása (1910/1900) / Change in number of earners in food processing measured to total industrial workforce (1910/1900)

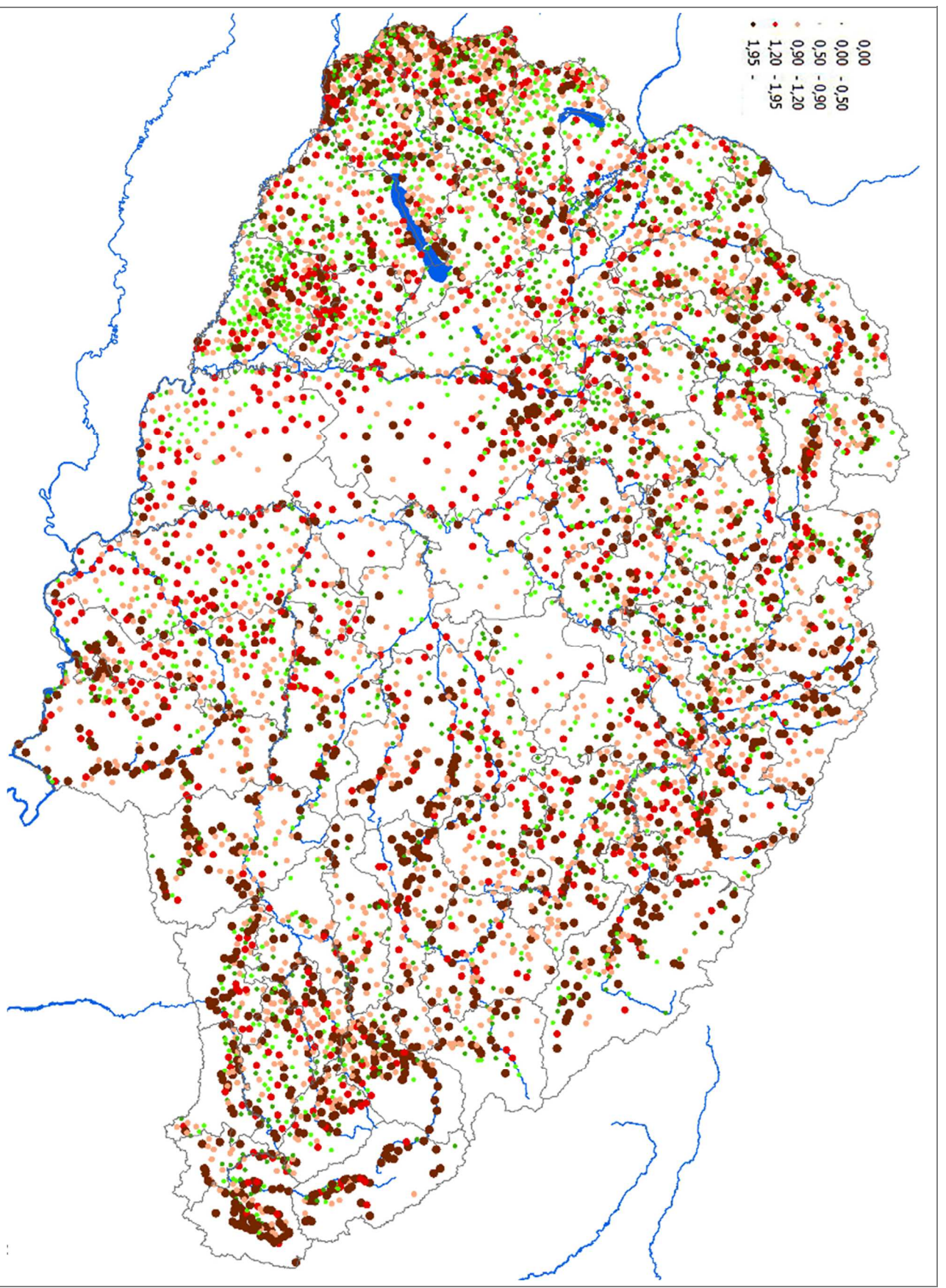

38. A faiparban foglalkoztatottak számának változása (1910/1900) / Change in number of earners in wood processing measured to total industrial workforce (1910/1900)

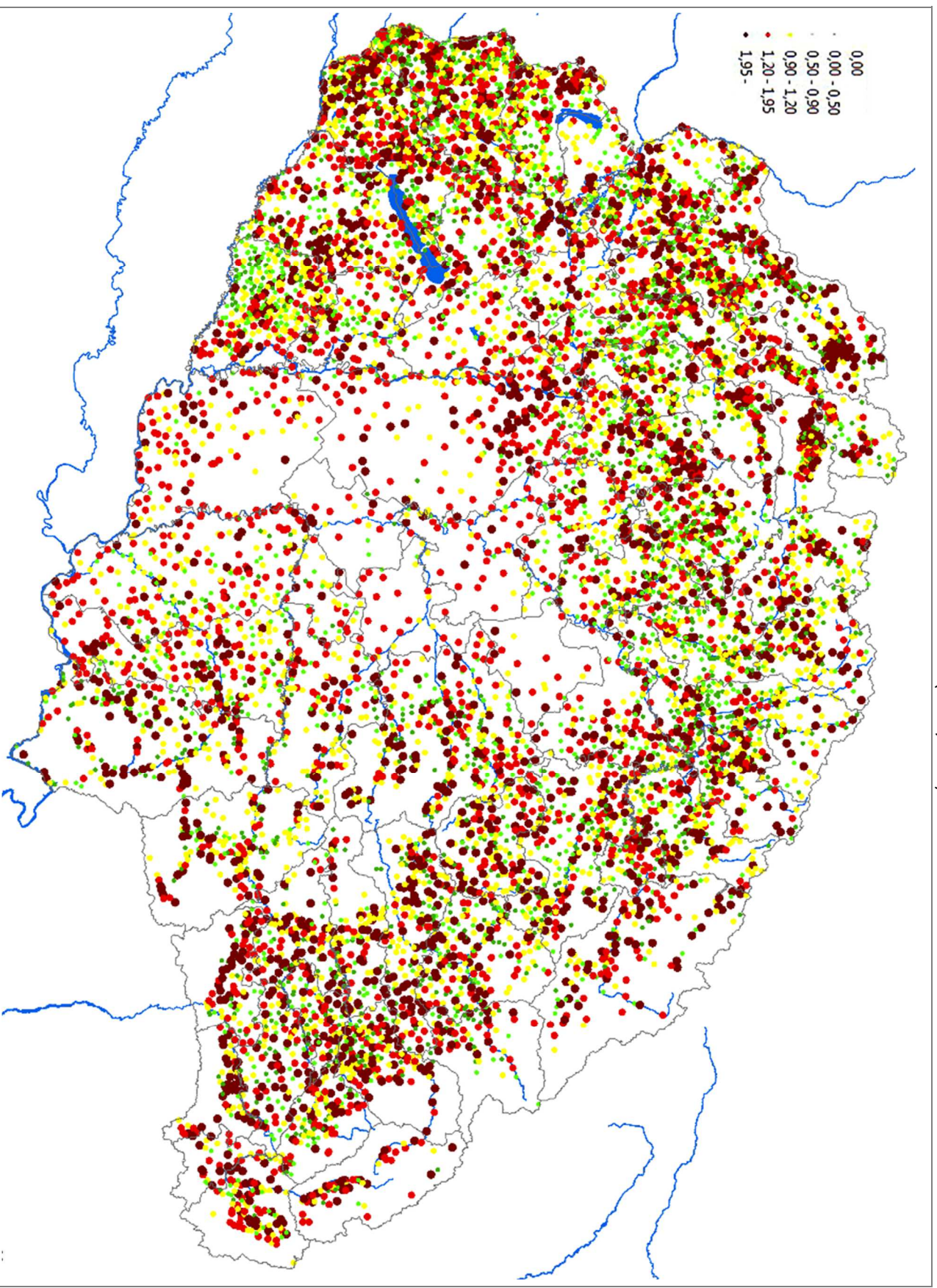

39. A textiliparban foglalkoztatottak számának változása (1910/1900) / Change in number of earners in textile industry measured to total industrial workforce (1910/1900)

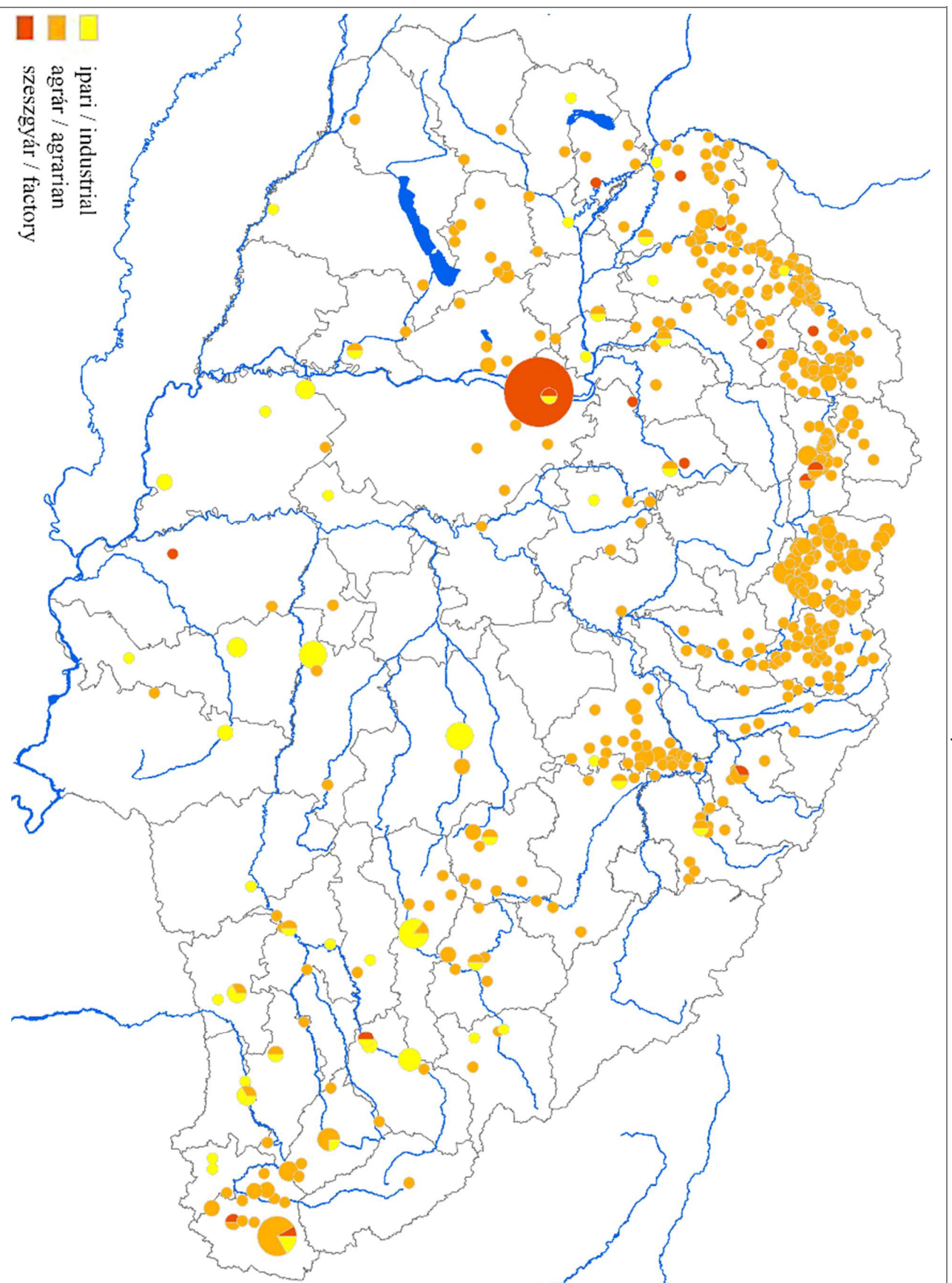

41. Szeszgyárak típusai 1892-ben / Distiller types in 1892

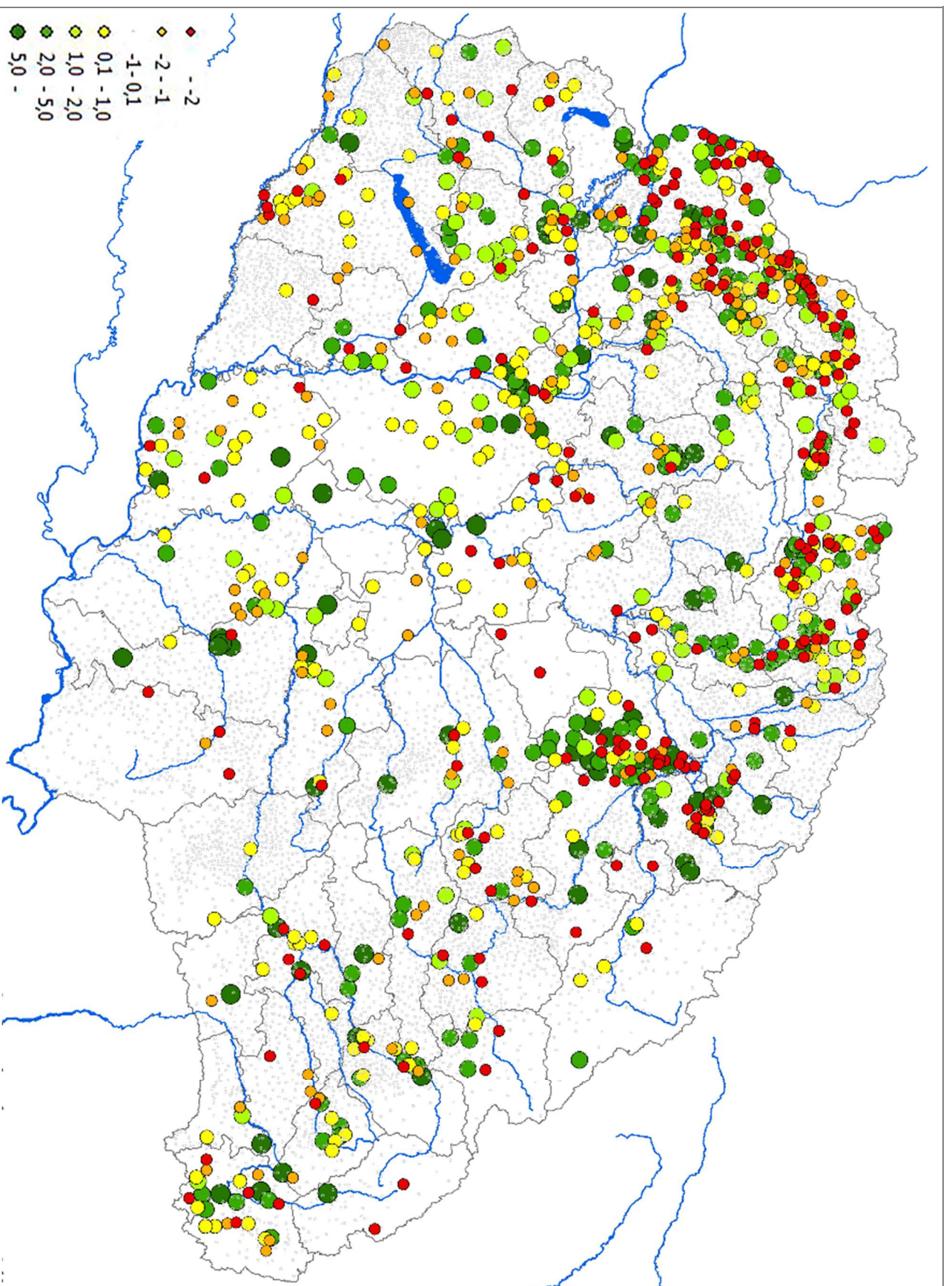

40. A szesziparban dolgozók számának változása (1910/1900) / Change in number of earners in spirits distilling industry measured to total industrial workforce 1910/1901

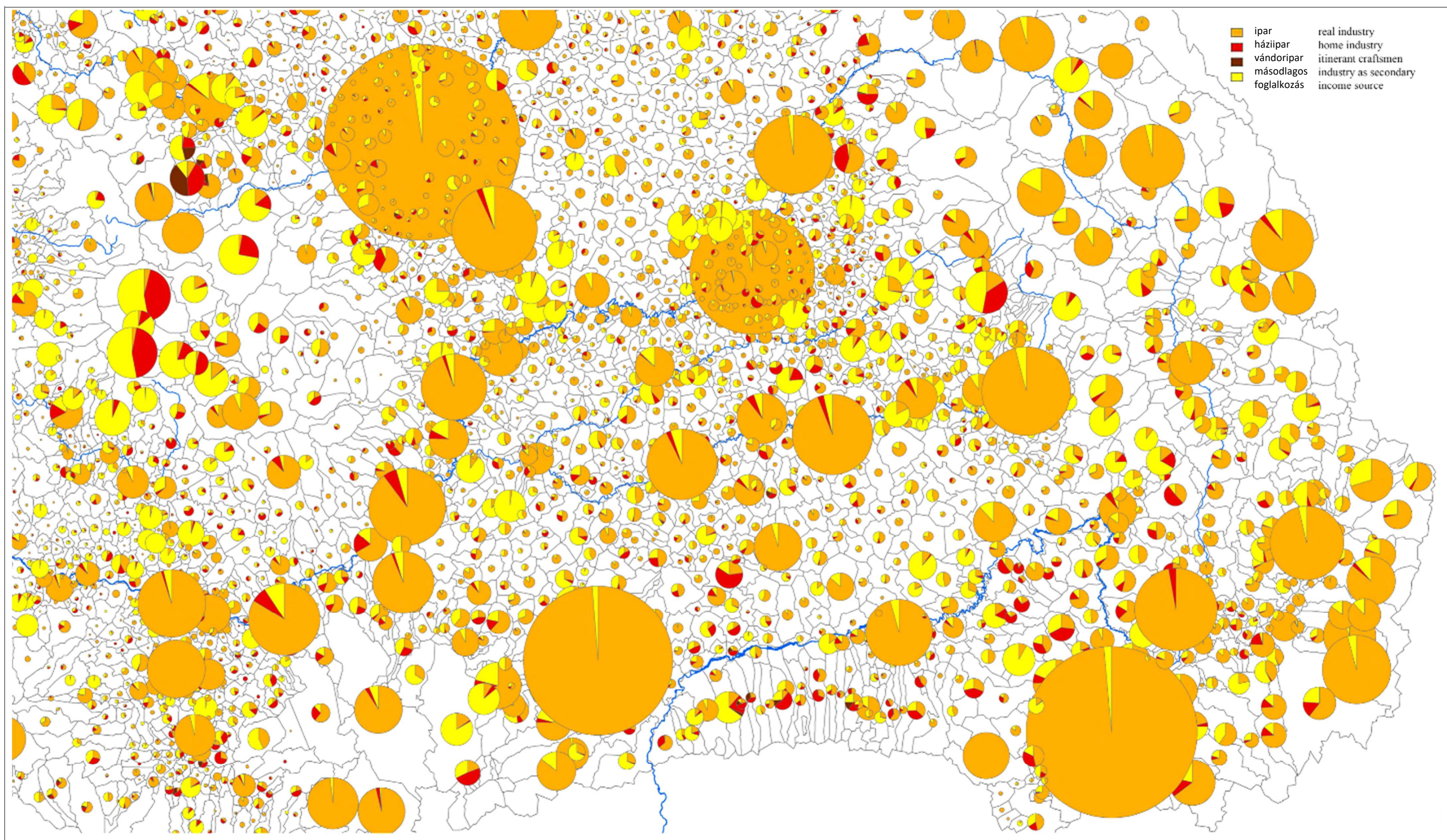

42. Ipari dolgozók struktúrája Dél-Erdélyben 1910-ben / Distribution of industrial earners in South Transylvania I (pie-chart, 1910)

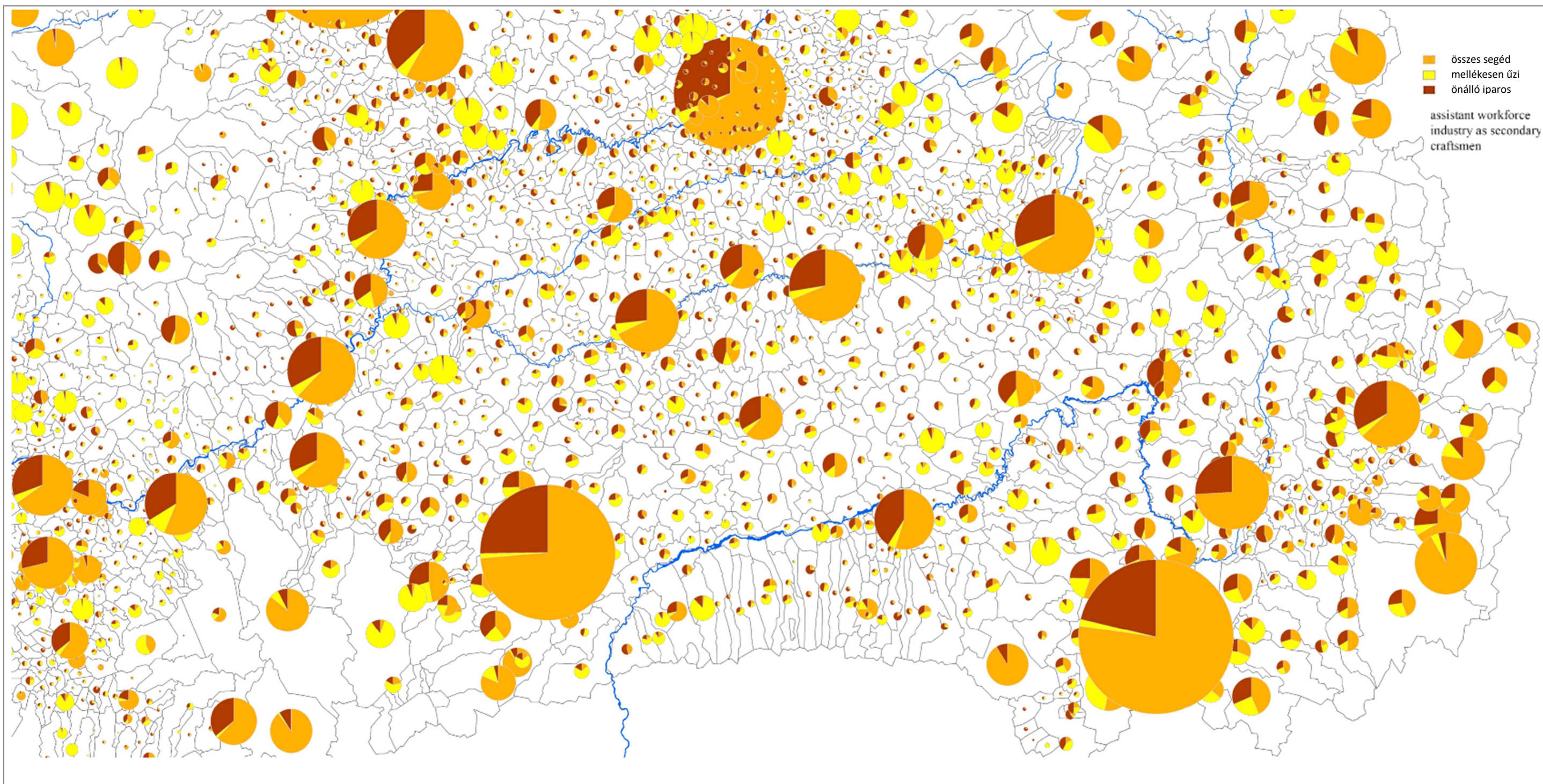

43. Ipari dolgozók struktúrája Dél-Erdélyben 1910-ben II. / Distribution of industrial earners in South-Transylvania II (pie-chart, 1910)

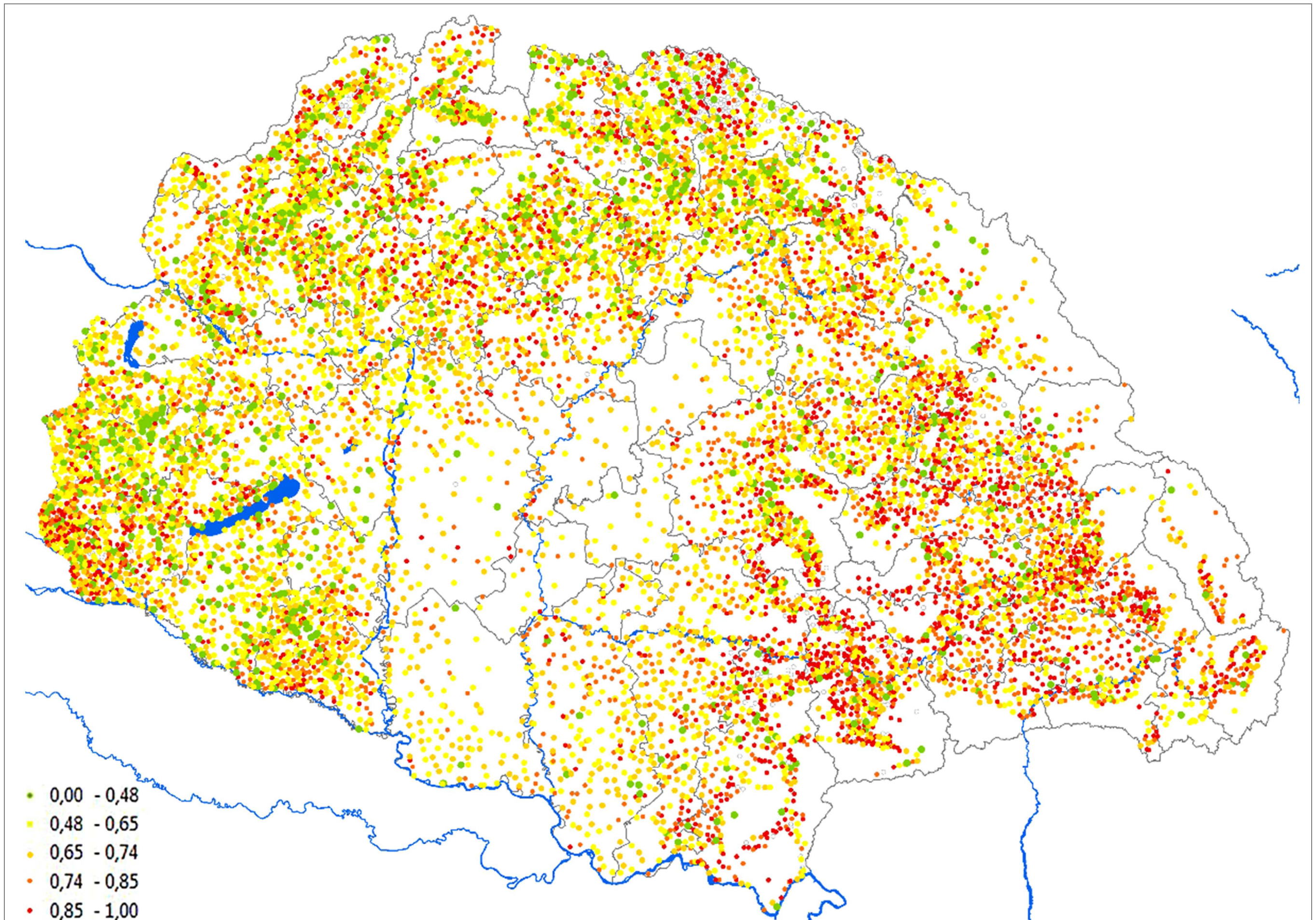

44. Segéderő nélküli iparvállalatok aránya az összesből 1910-ben (1 = 100%) / Proportion of firms without employees in 1910 (1 = 100 %)

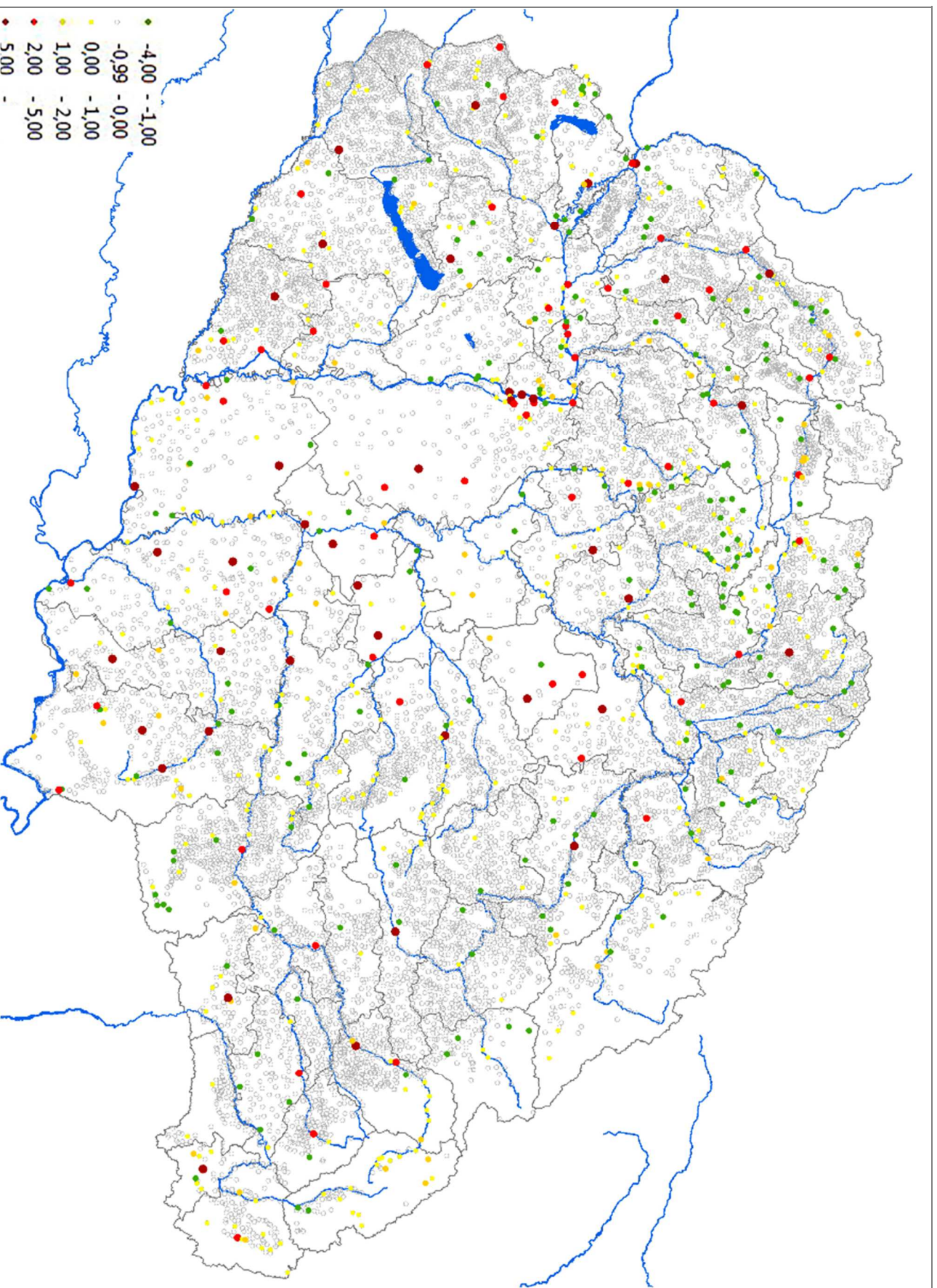
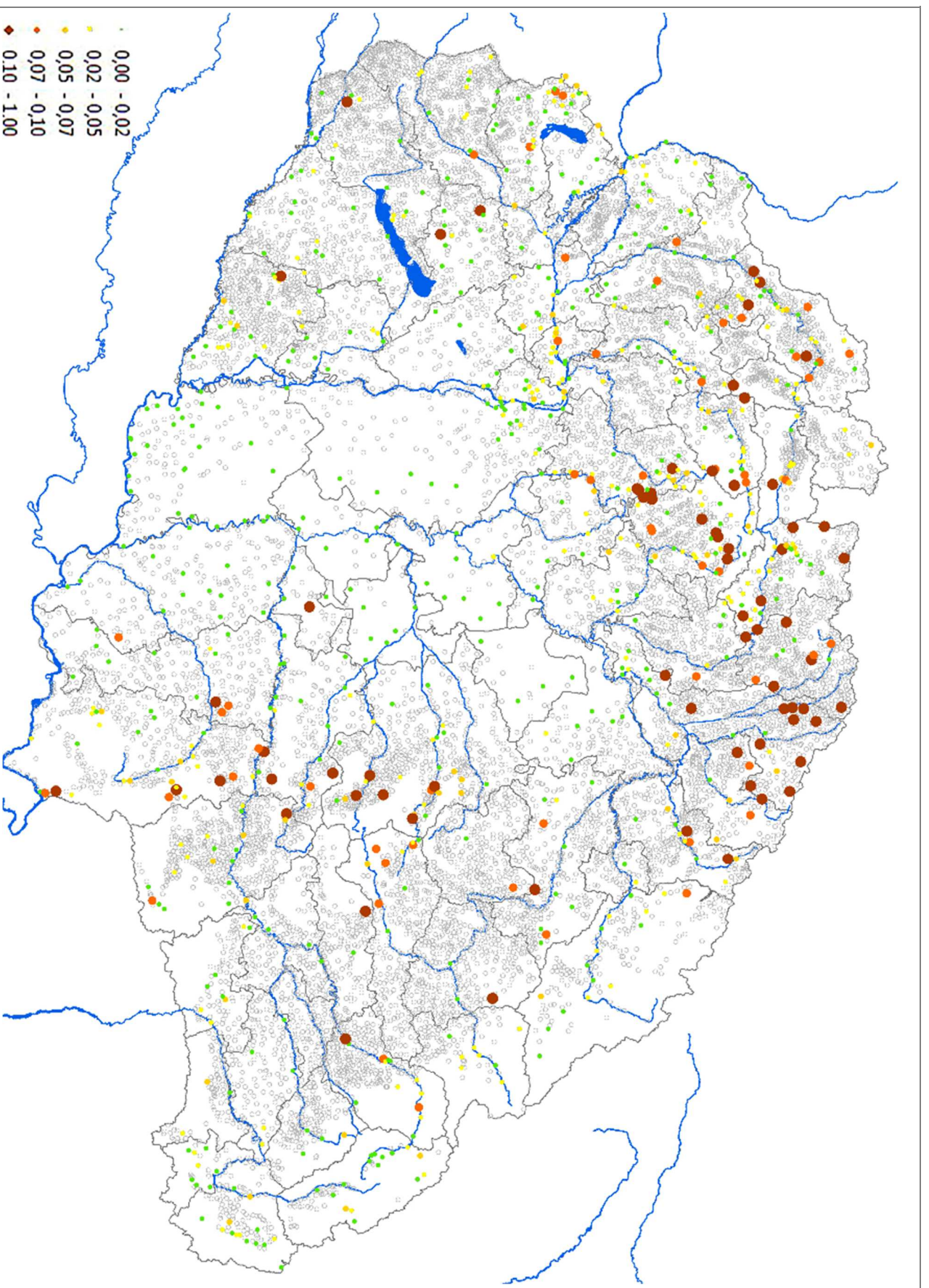

46. 20 főnél több segédet foglalkoztató üzemek számának változása (1910-1900) / Change in number of firms employing more than 20 workers (1910-1900)

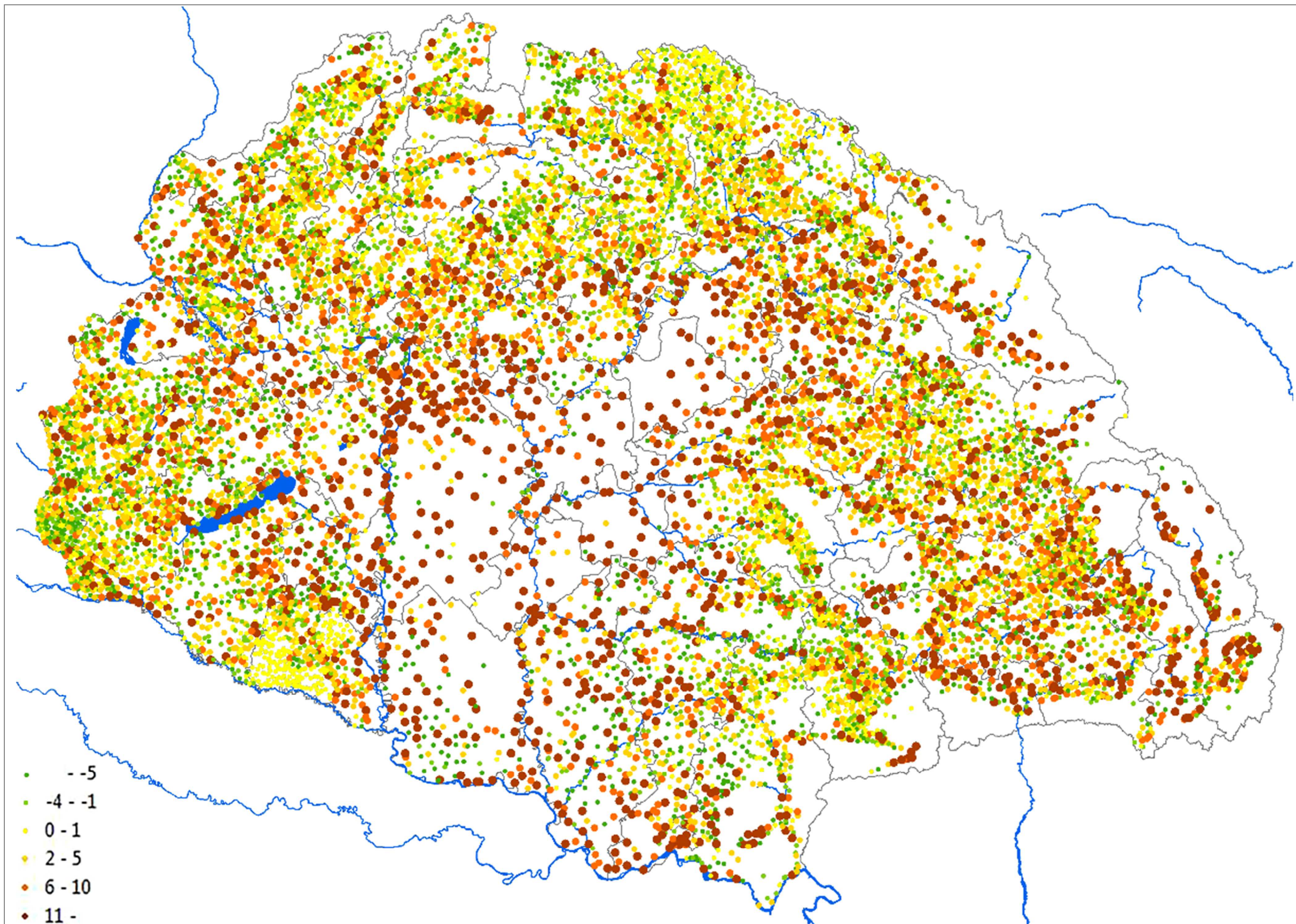

47. Iparvállalatok számának változása (1910-1900) / Change in number of total industrial firms (1910-1900)

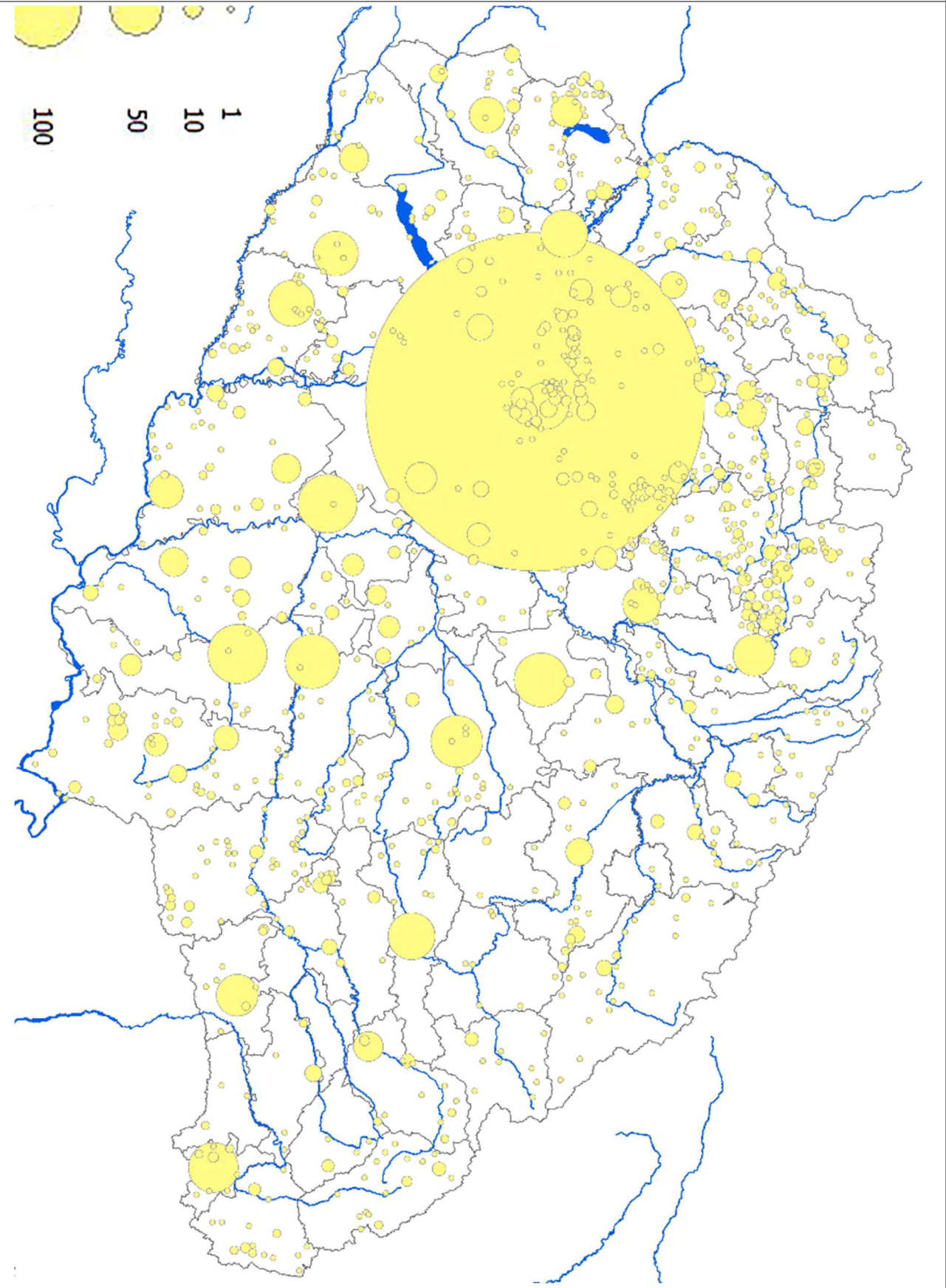

48. Az összes 20 fő feletti iparvállalat száma 1910-ben / Total number of firms over 20 prs employed, 1910

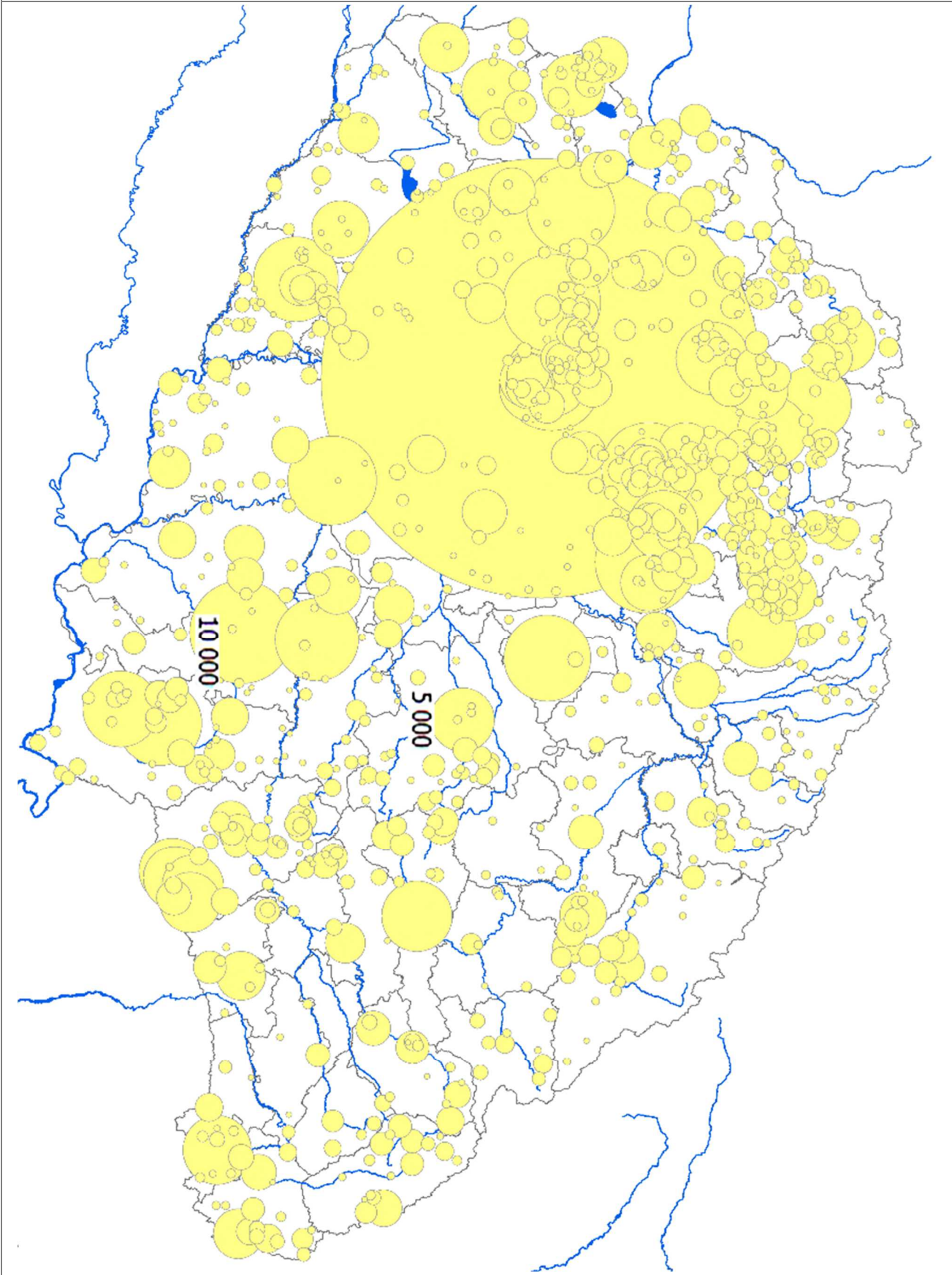

49. A nagyüzemekben dolgozók összes létszáma 1910-ben / Total number of employees in firms over 20 prs employed, 1910

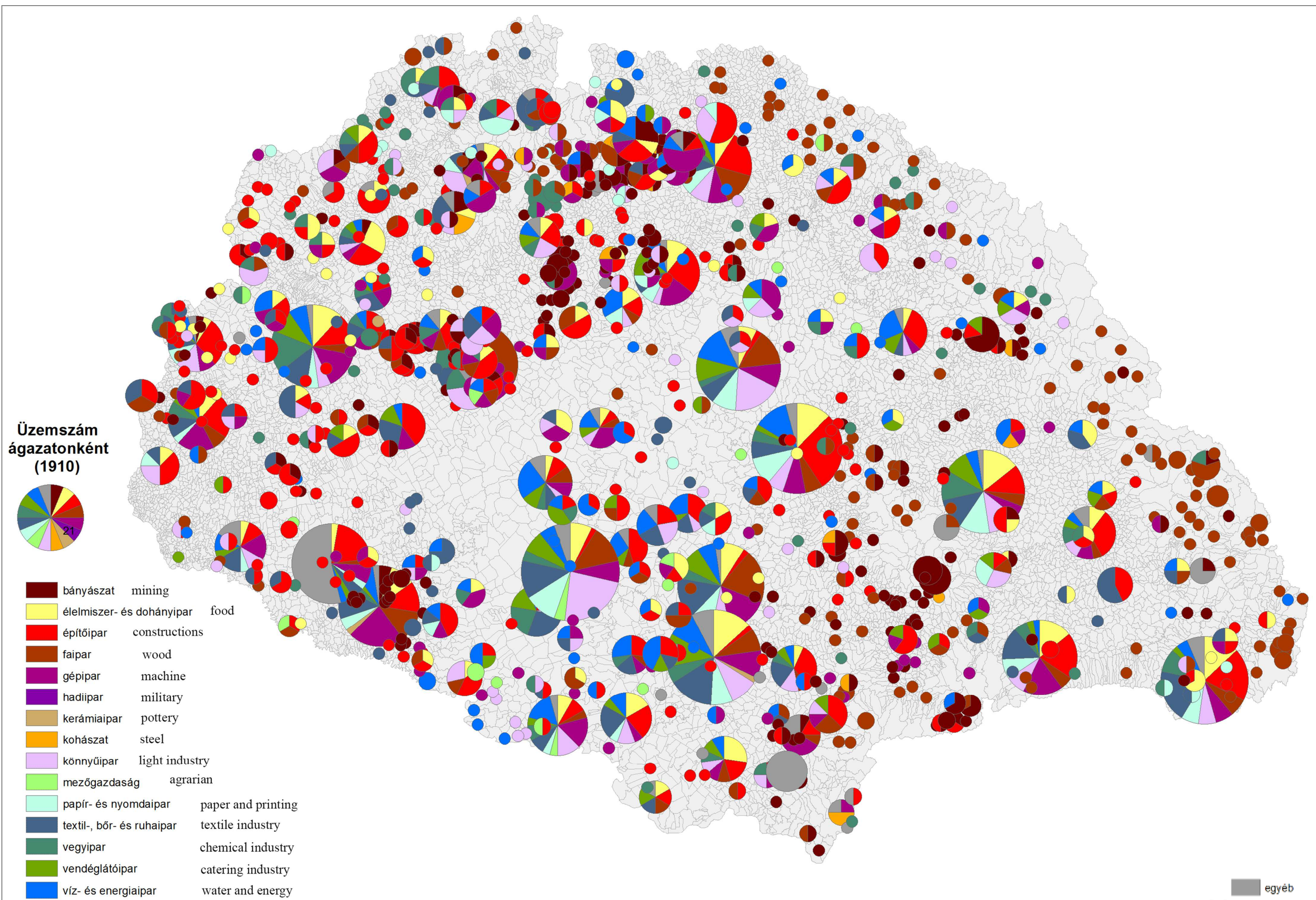

50. A nagyipar szektorális megoszlása 1910-ben (kördiagram) és az üzemszám / Sectoral distribution and firm numbers of large scale industry (over 20 employees) in 1910

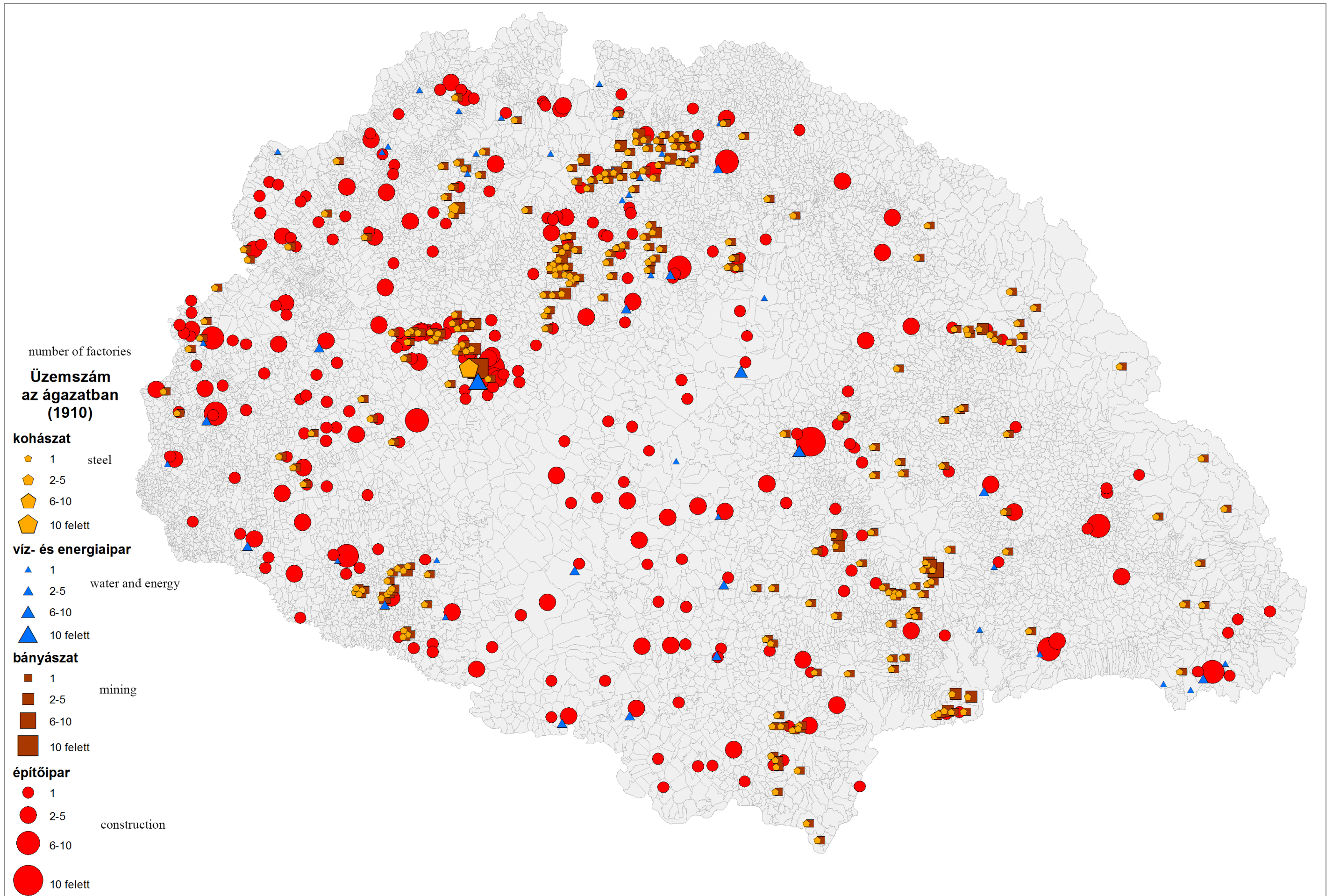

51. A nagyipar szektorális megoszlása 1910-ben (kohászat, energetika, bányászat, építőipar) / Sectoral distribution and firm numbers of large scale industry (over 20 prs) in 1910 (steel, mining, energetics, construction)

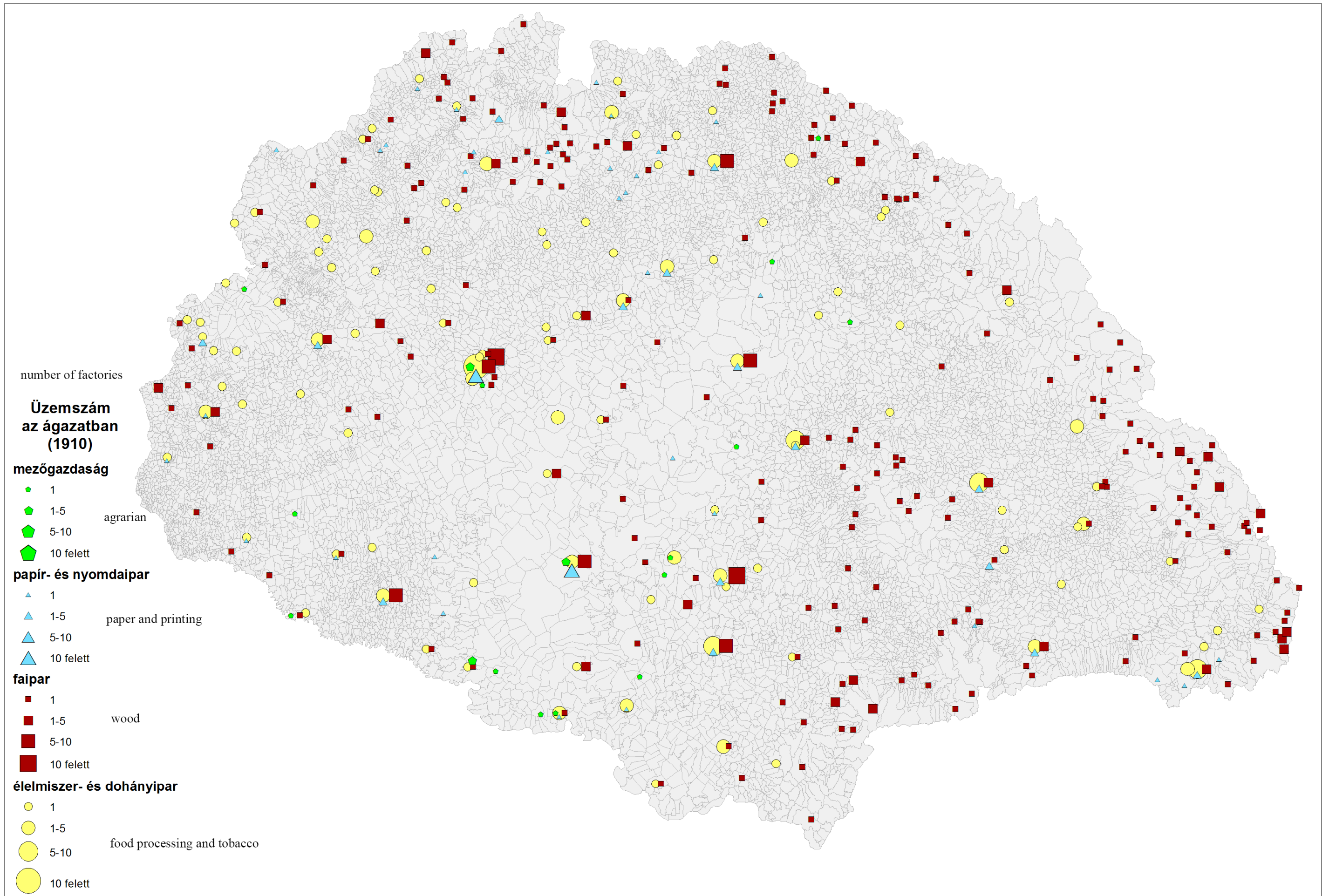

52. A nagyipar szektorális megoszlása 1910-ben és üzemszáma (agrár, élelmiszer, papír és faipar) / Sectoral distribution and firm numbers of large scale industry (over 20 employees), 1910 (agrarian, food, paper and wood)

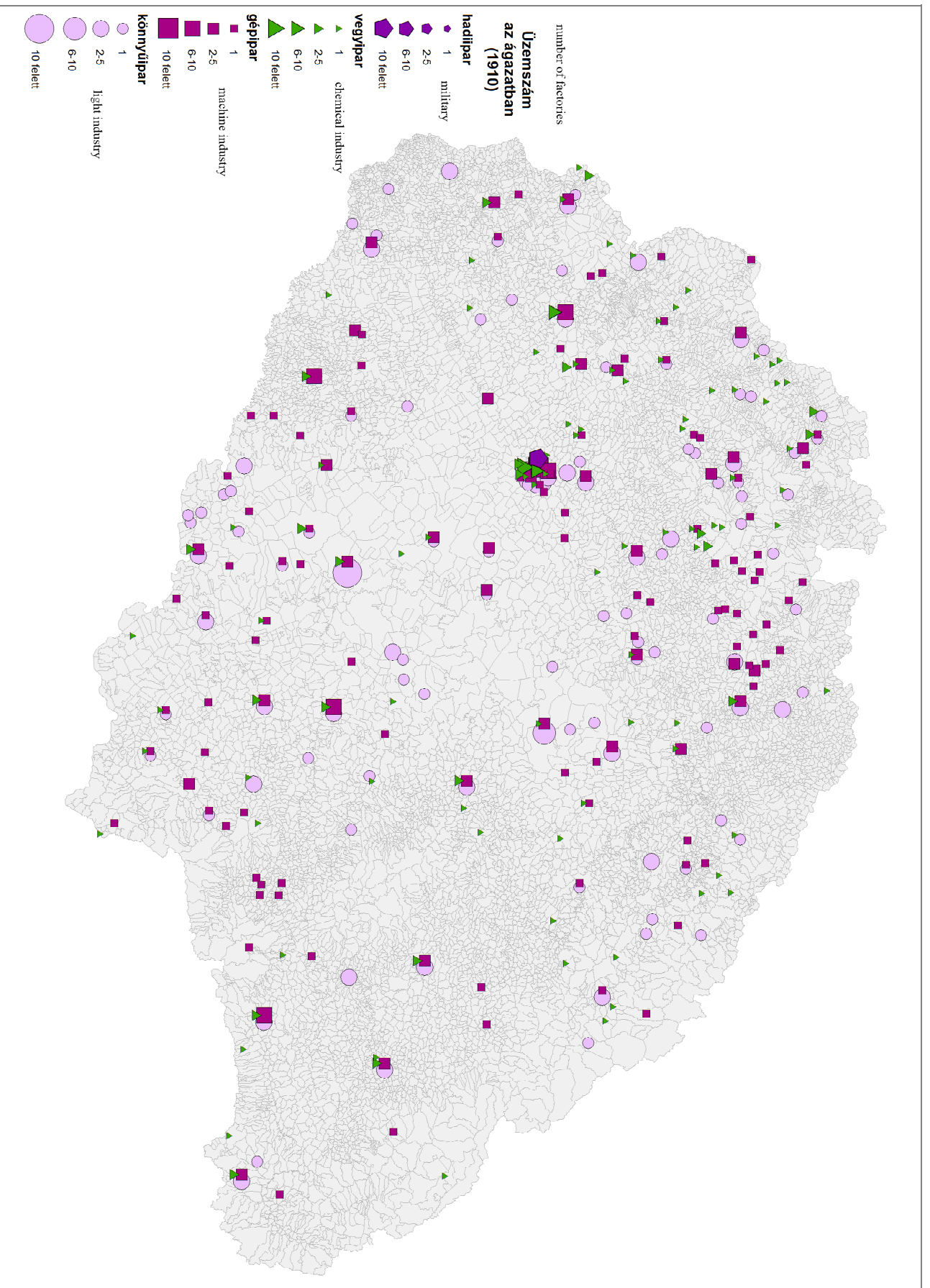

53. A nagyipar szektorális megoszlása 1910-ben és az üzemszám (hadi-, vegy-, gép és könnyűipar) / Sectoral distribution and firm numbers of large scale industry (over 20 prs), 1910 (military, chemical, machine, light industry)

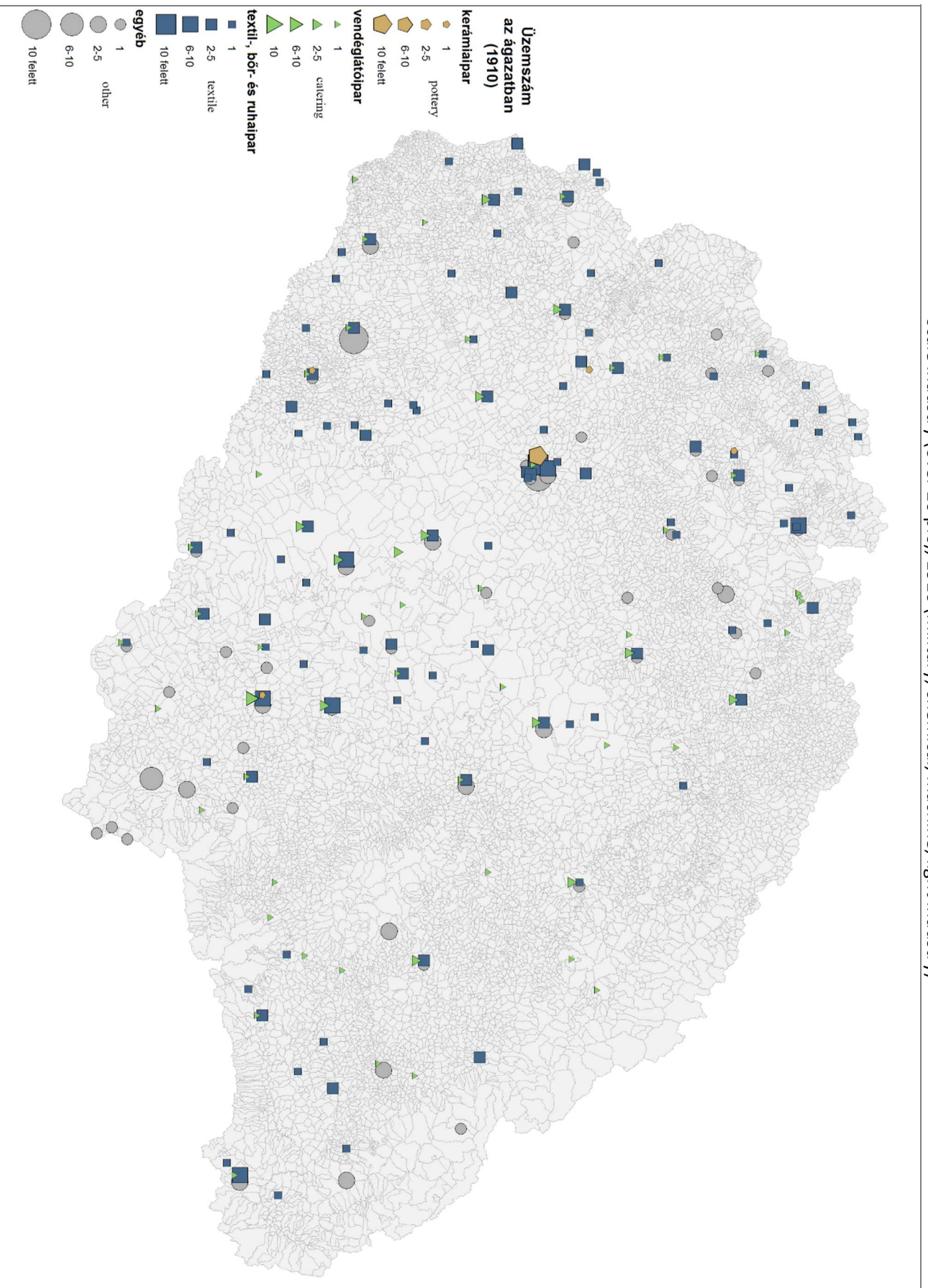

54. A nagyipar szektorális megoszlása 1910-ben és az üzemszám (vendéglátó, textil, kerámia) / Sectoral distribution and firm numbers of large scale industry (over 20 employees), 1910 (pottery, textile, hotels)

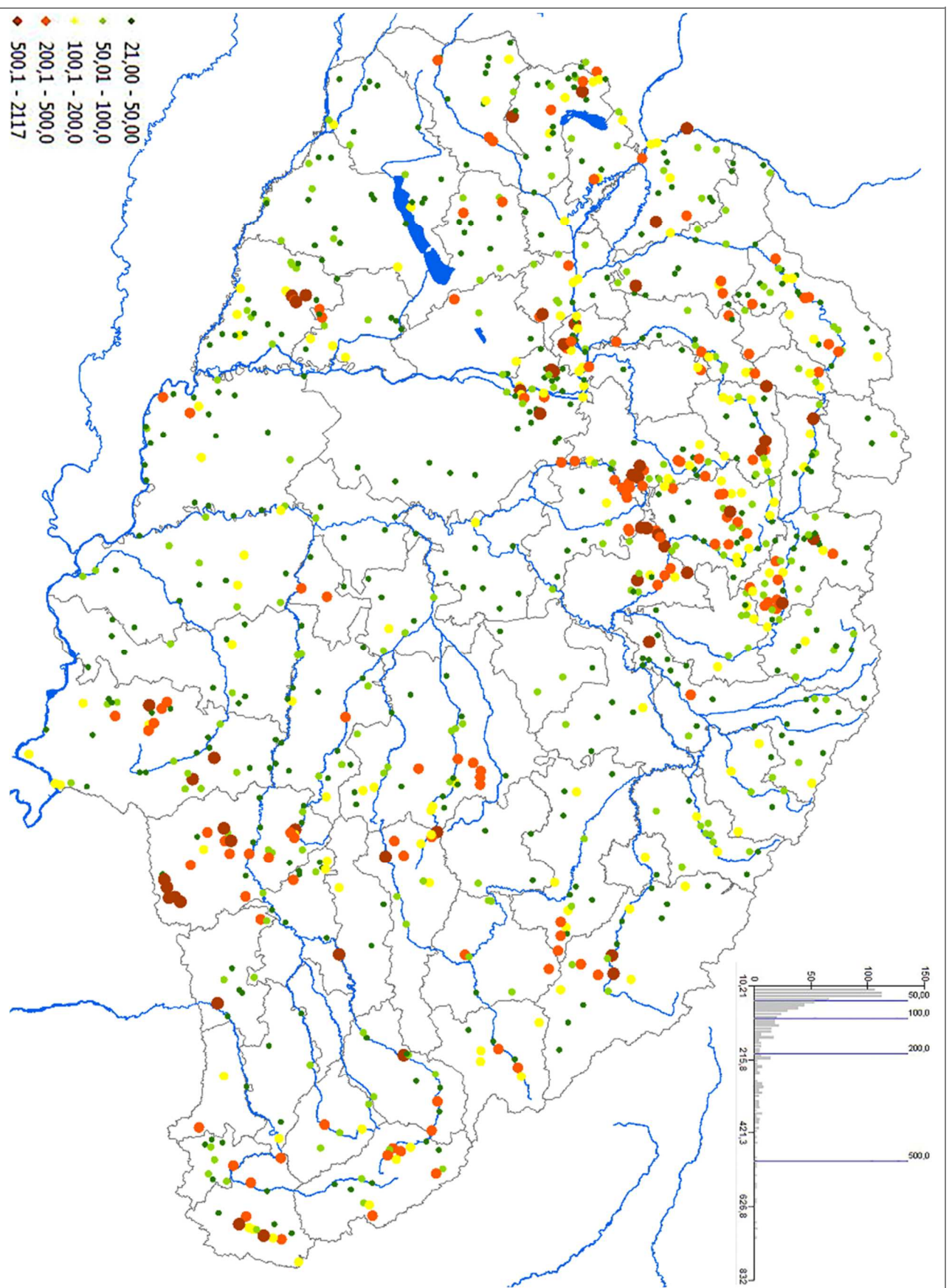

55. Nagyzemek átlagos létszáma 1910-ben / Average size of factories in 1910

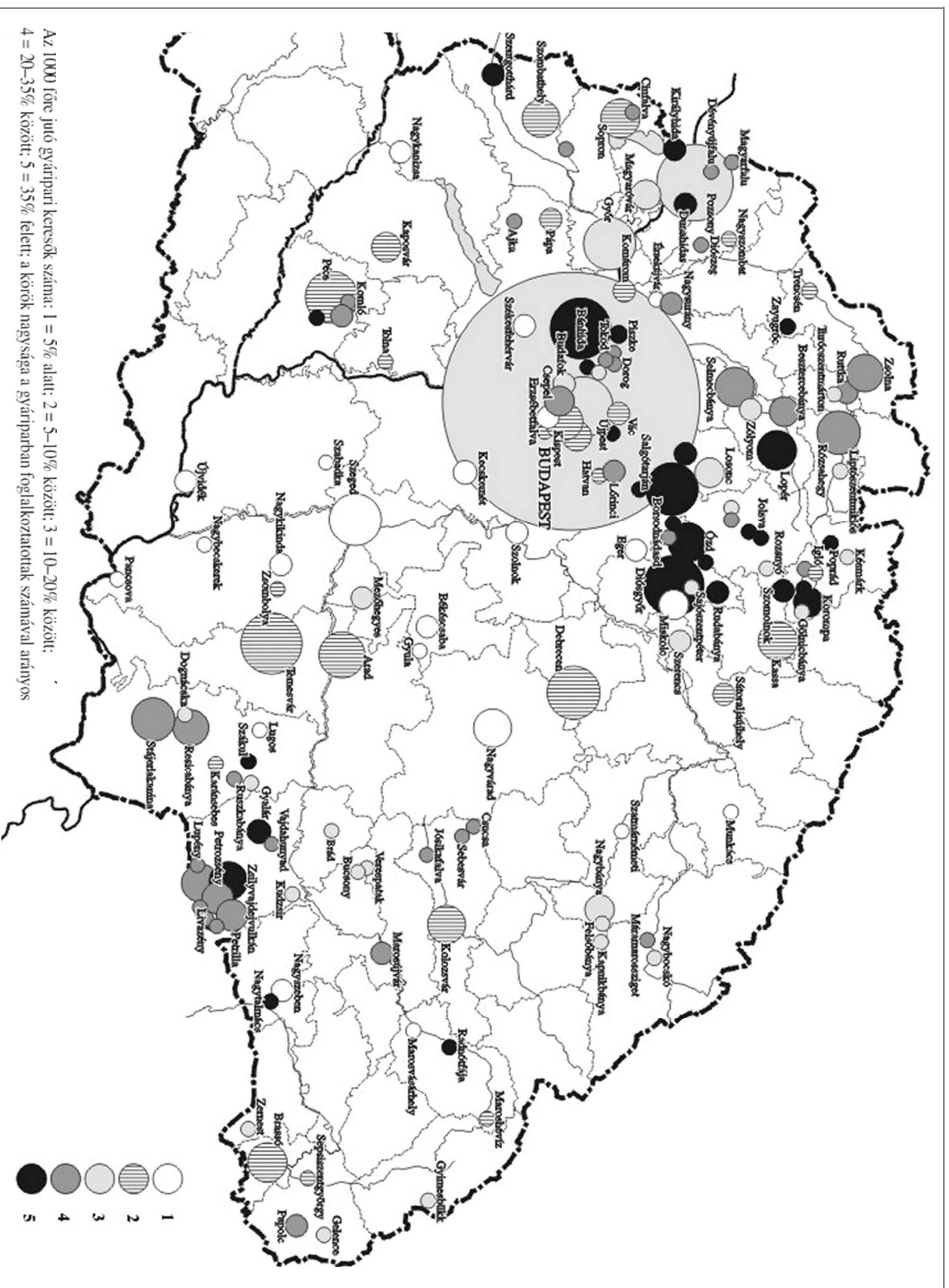

Az 1000 főre jutó gyáripari keresők száma: 1 = 5% alatt; 2 = 5–10% között; 3 = 10–20% között; 4 = 20–35% között; 5 = 35% felett; a kötérek magysága a gyáriparban foglalkoztatottak számával arányos

56. 1000 főre jutó gyáripari keresők száma és aránya (Beluszky Pál) / The number and proportion (%) of large-scale industrial earners per 1000 prs (Beluszky)

A LEGALÁBB 200 GYÁRIPARI KERESŐVEL RENDELKEZŐ TELEPÜLÉSEK 1910-BEN

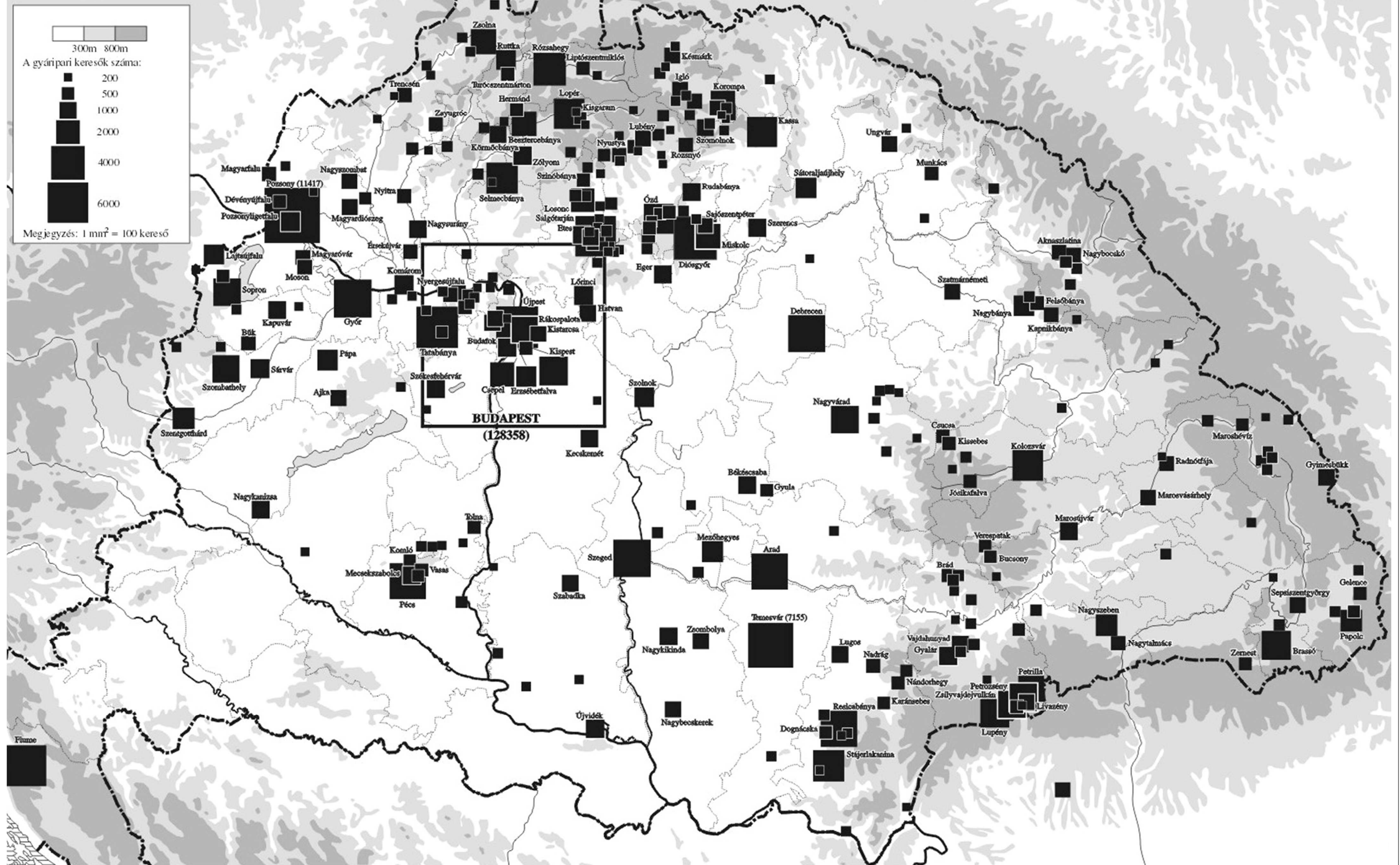

57. Gyáripari keresők száma 1910-ben (legalább 200 fő) (Beluszky Pál) / The number of employed in large-scale industry (at least 200 prs, Beluszky)

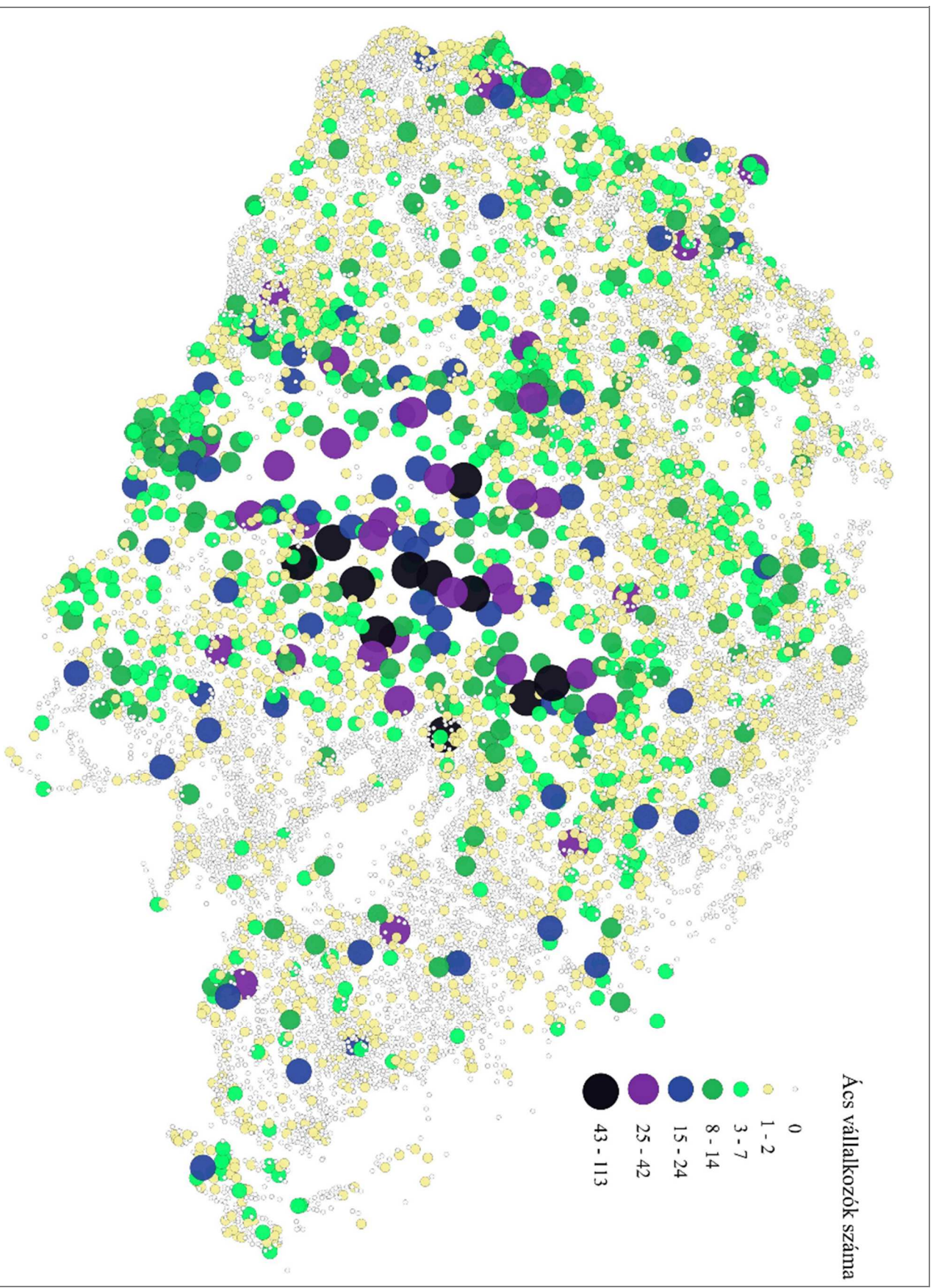

58. Ácsok száma és eloszlása, 1892 / The number of carpenters in 1892

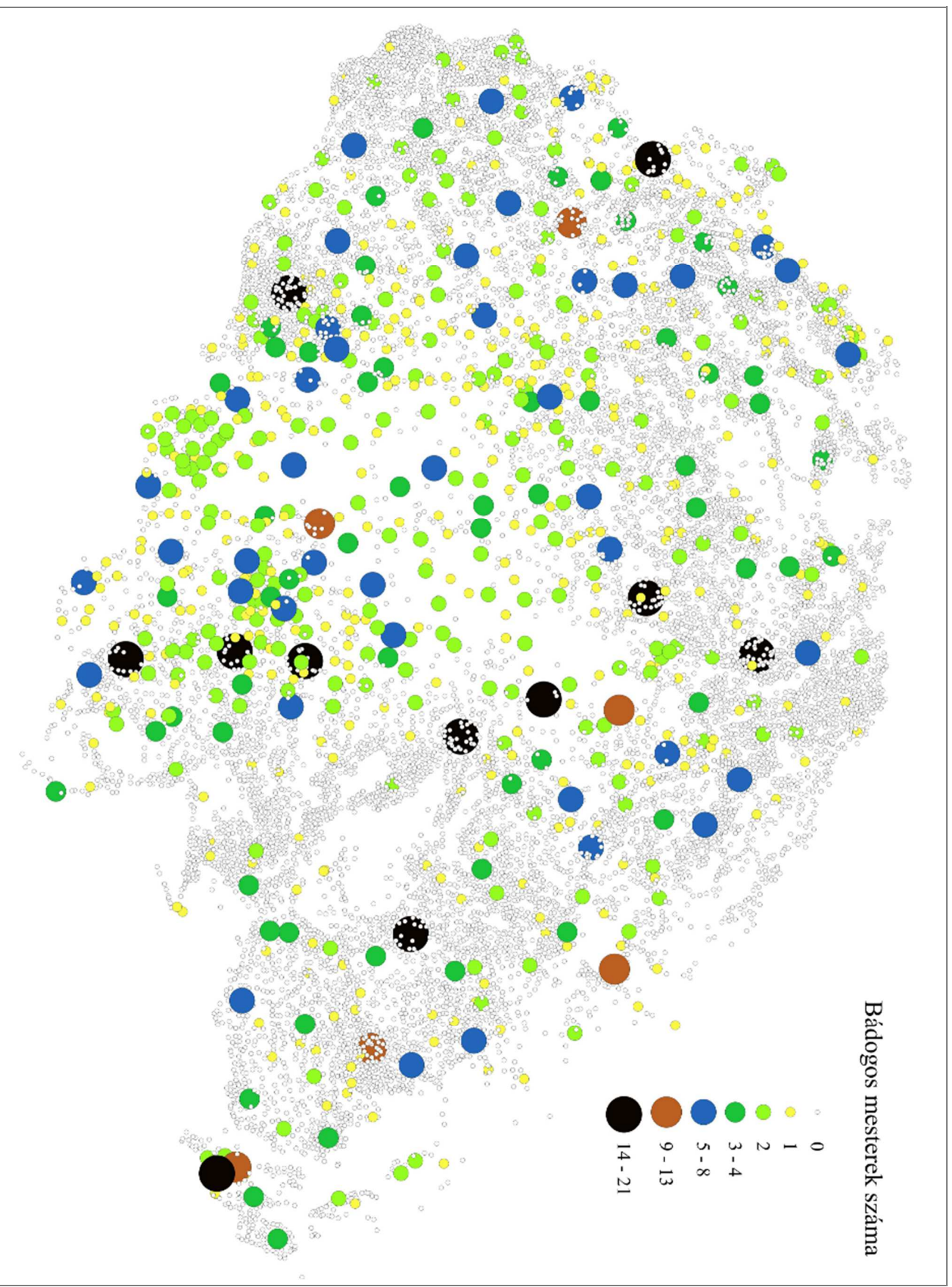

59. Bádógos mesterek száma, 1892 / The number of tinsmith in 1892

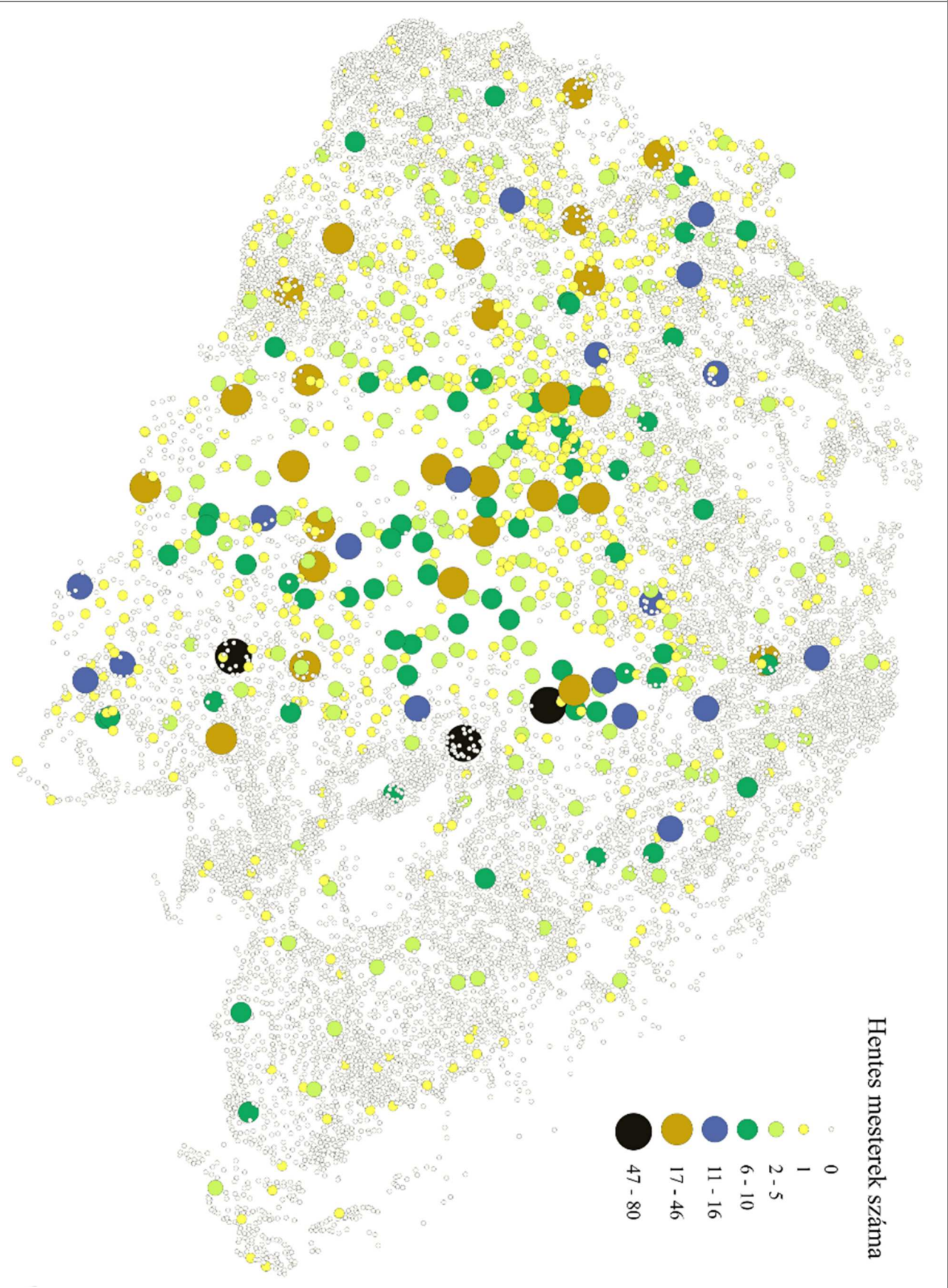

60. Hentesek száma, 1892 / The number of butchers, 1892

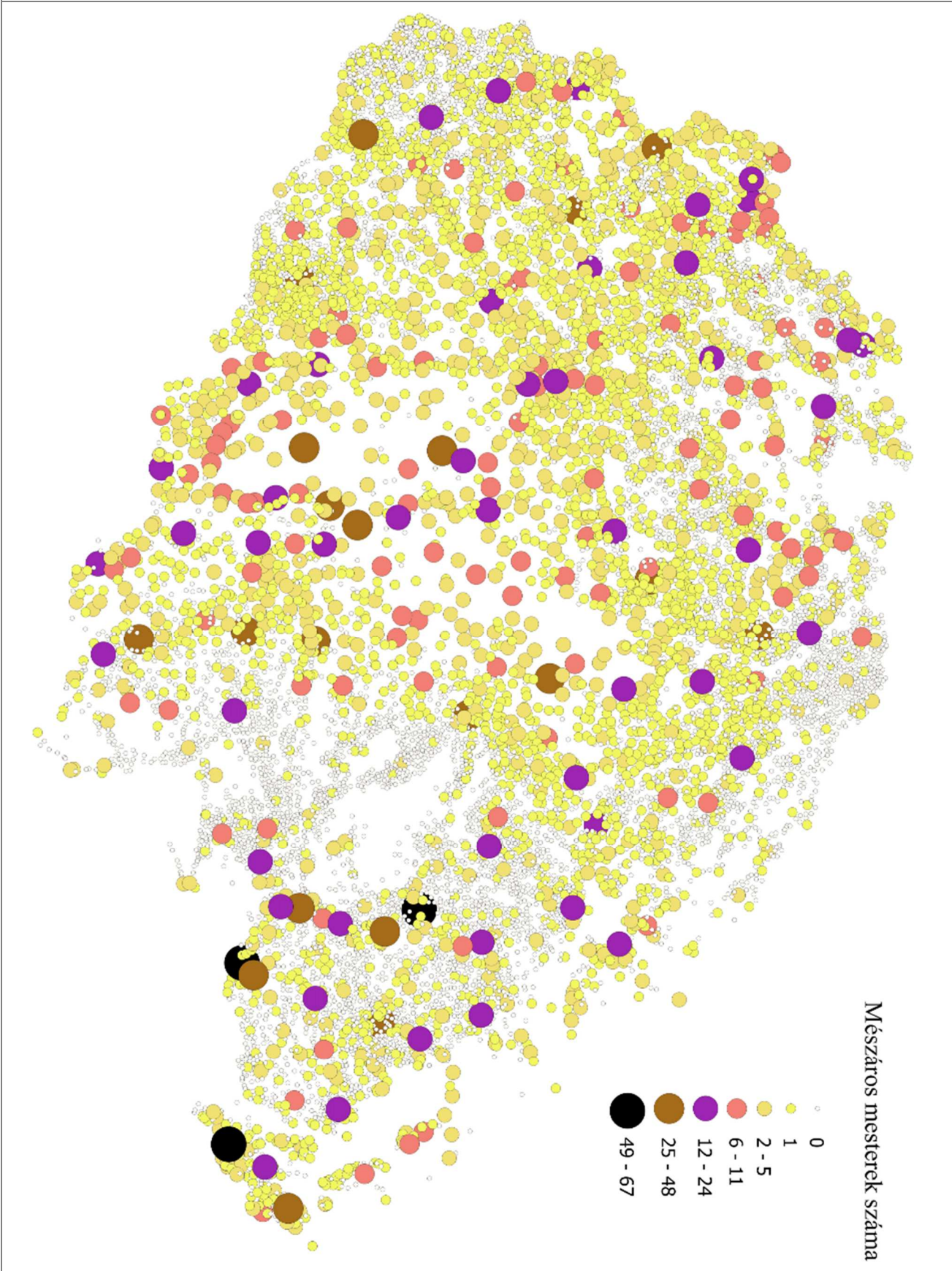

61. Mészáros mesterek száma, 1892 / The number of slaughterhouses, 1892

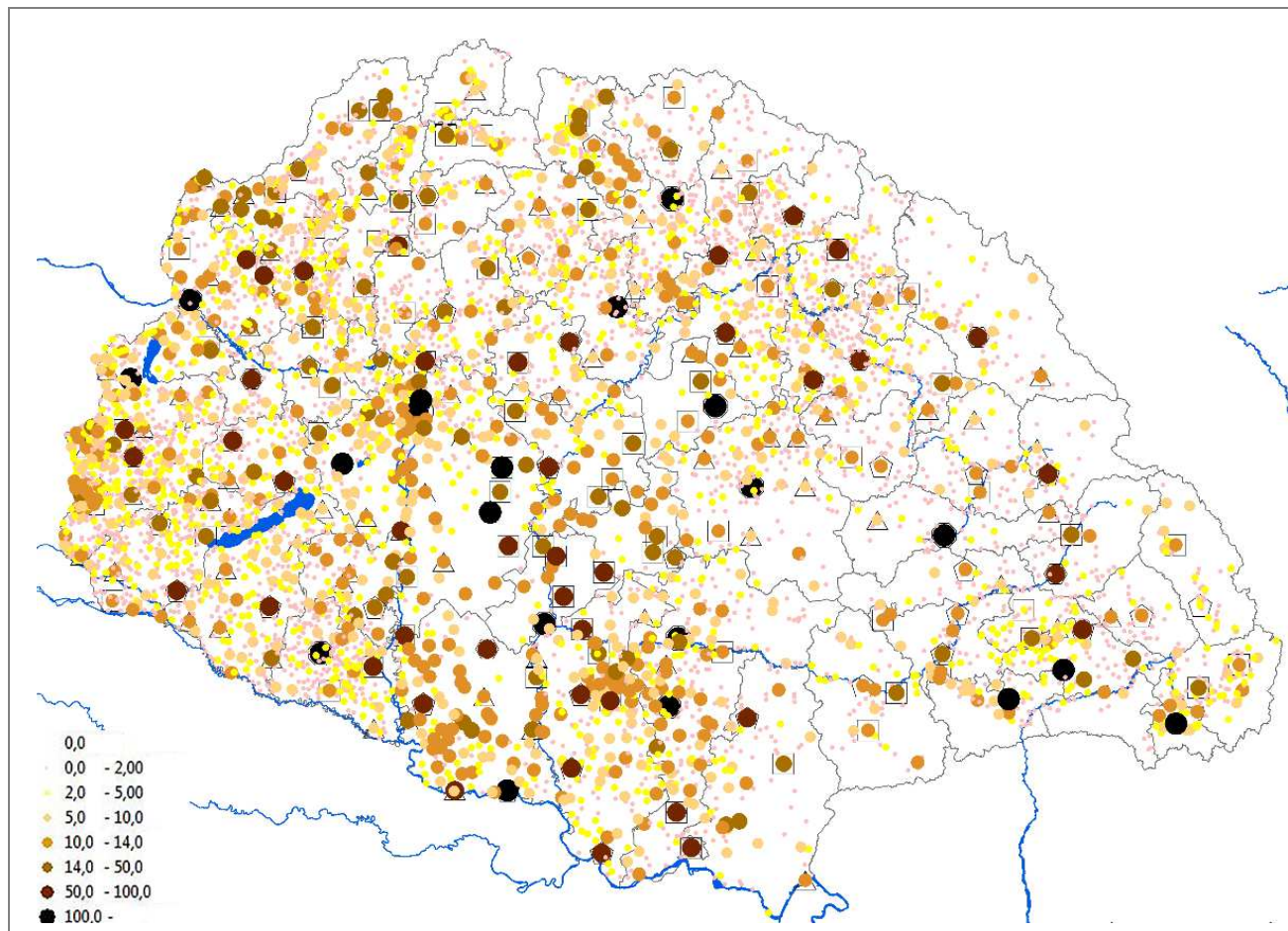

62. Cipészek száma és eloszlása, 1892 / The number of shoe-makers, 1892

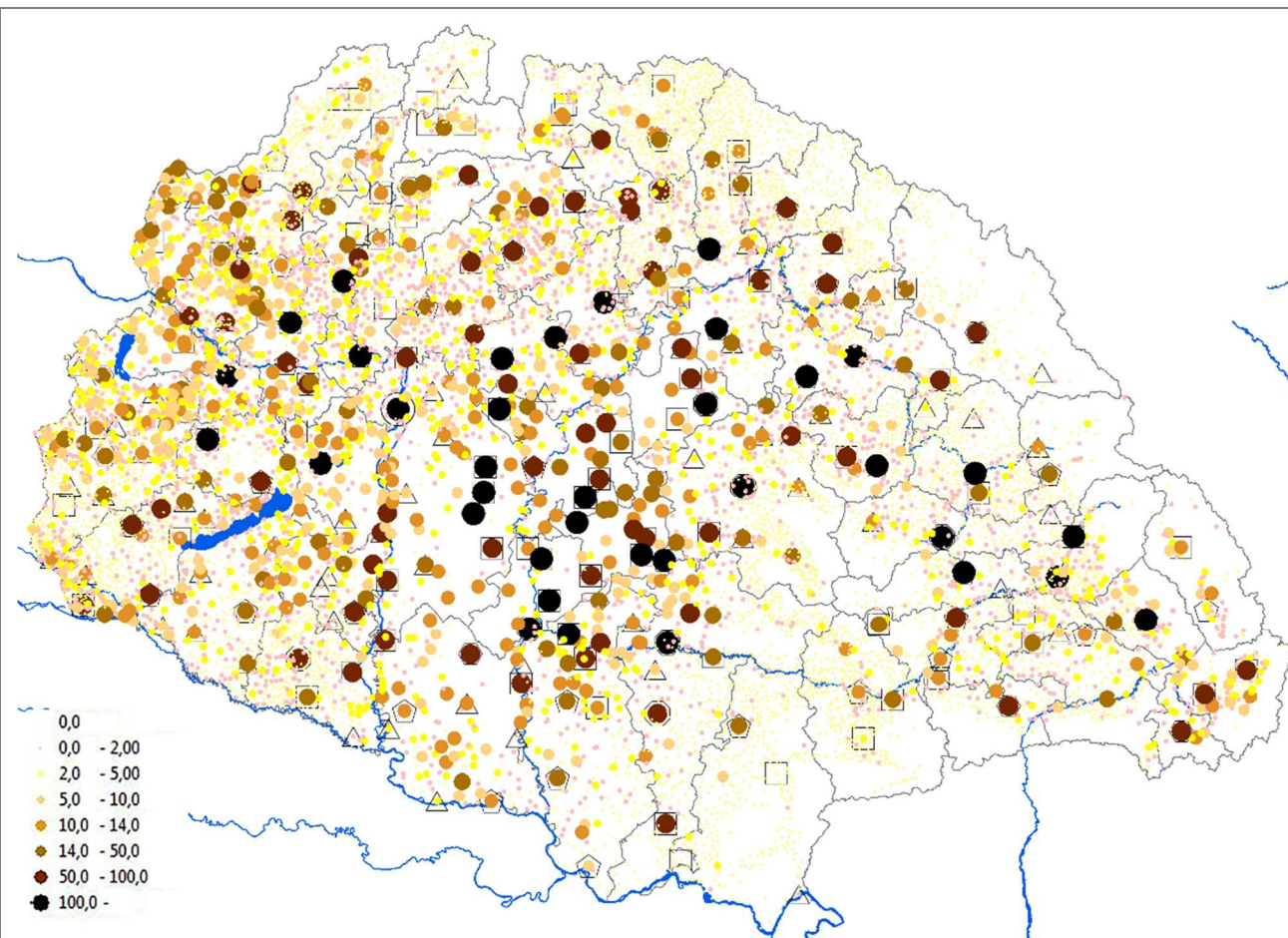

63. Csizmadiák száma és eloszlása, 1892 / The number of boot-makers, 1892

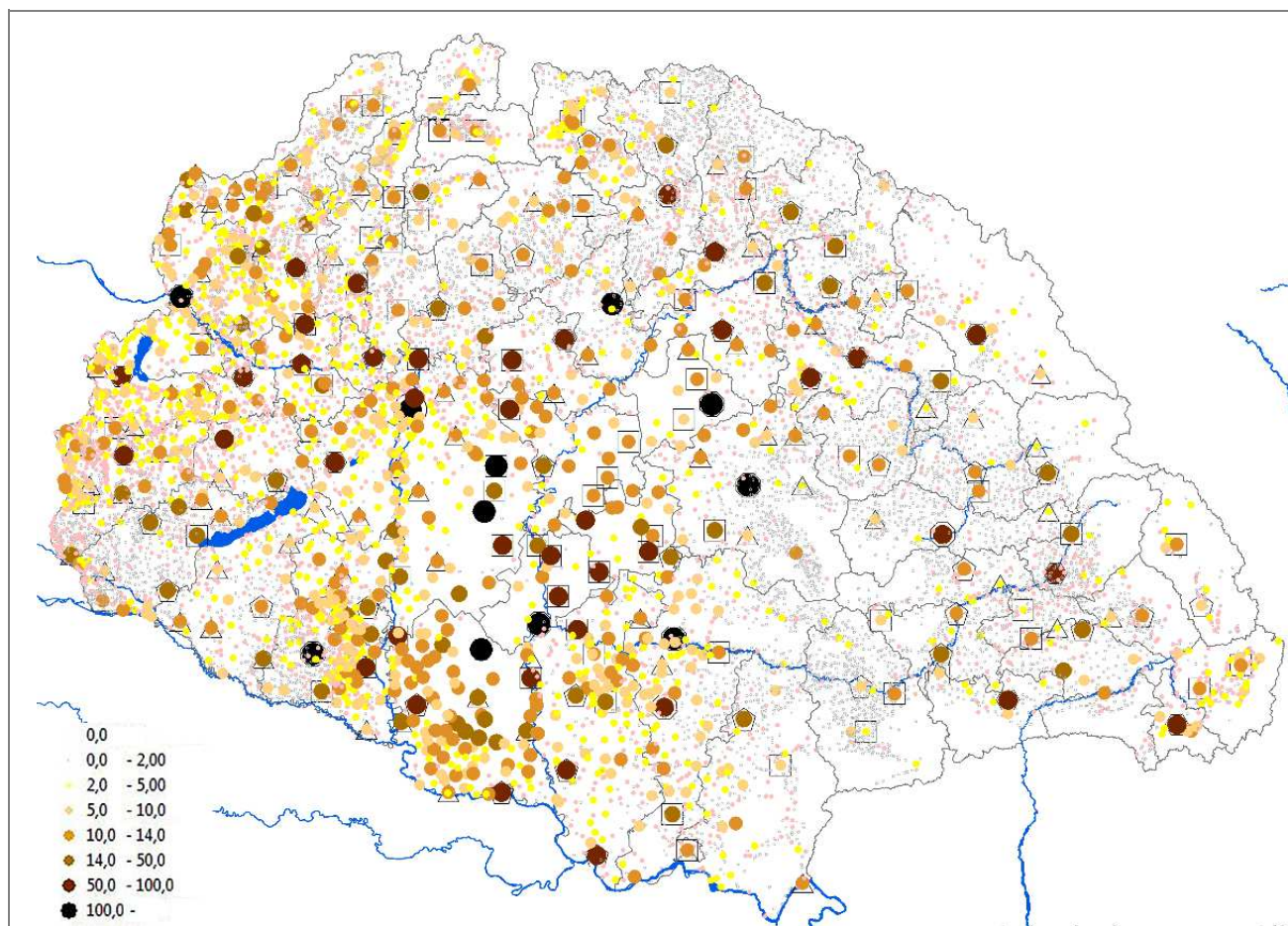

64. Férfi szabók száma és eloszlása, 1892 / The number of male tailors in 1892

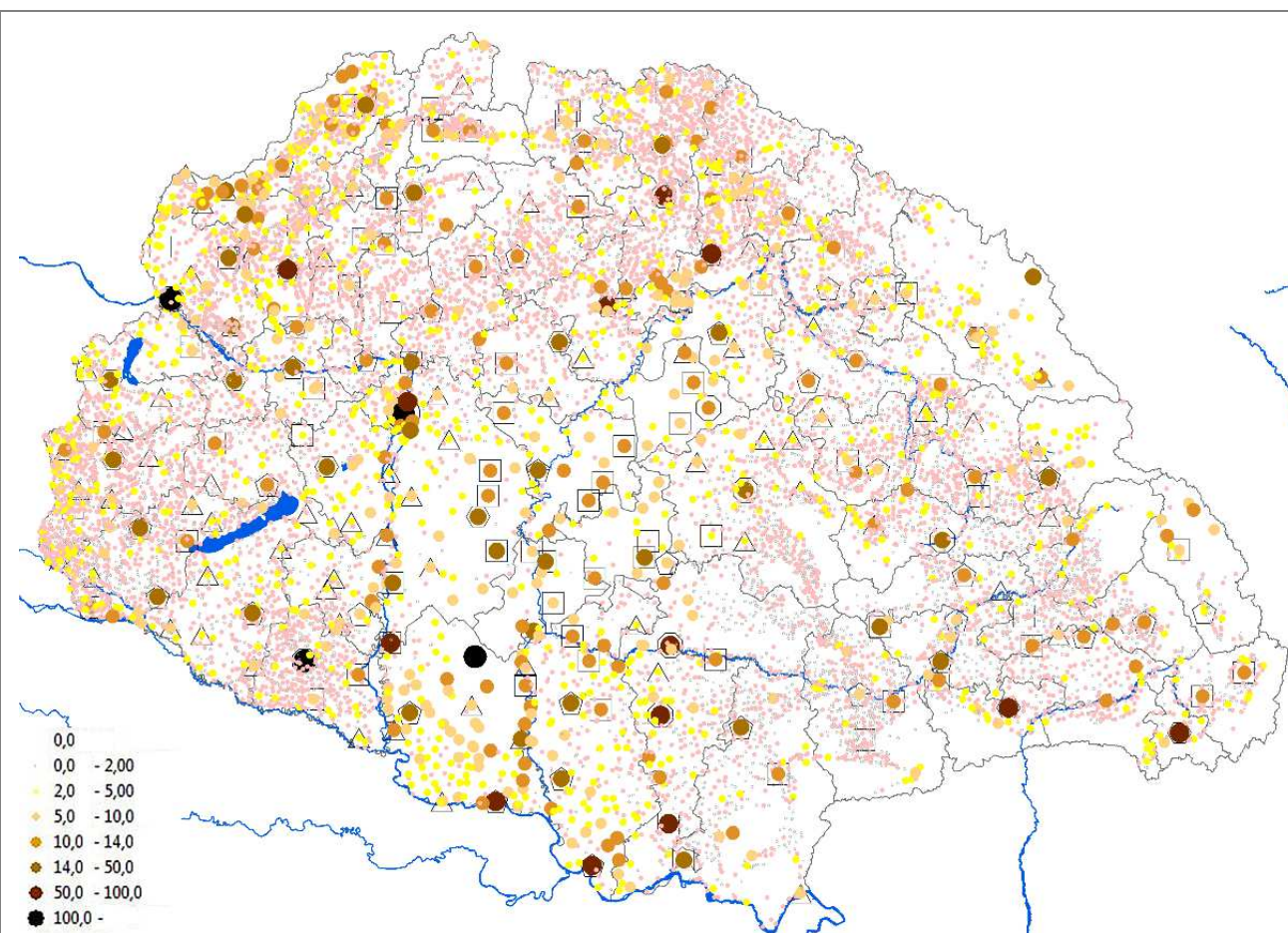

65. Kocsmárosok száma és eloszlása, 1892 / The number of inn-keepers in 1892

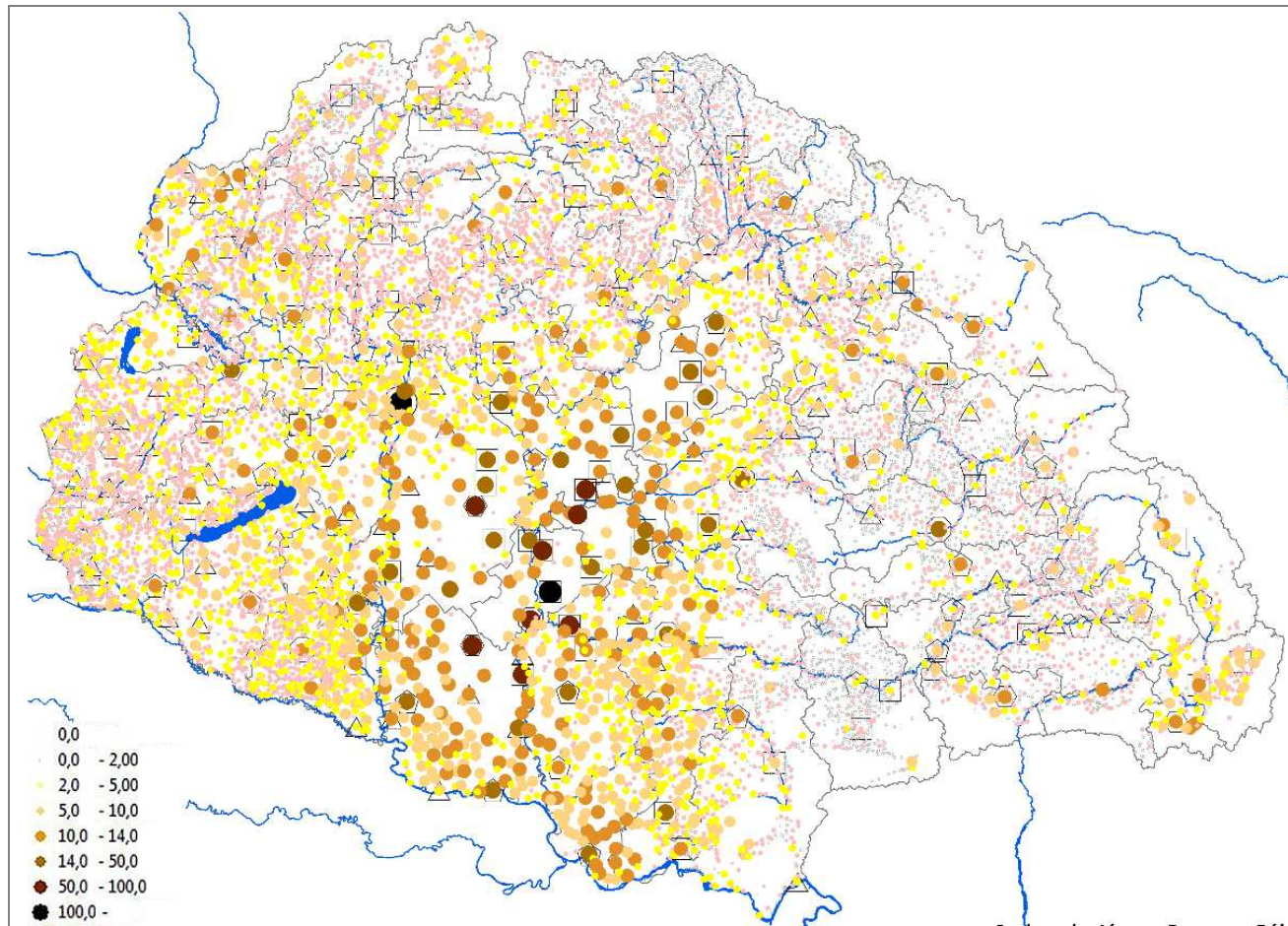

66. Kovácsok száma és eloszlása, 1892 / The number of blacksmiths in 1892

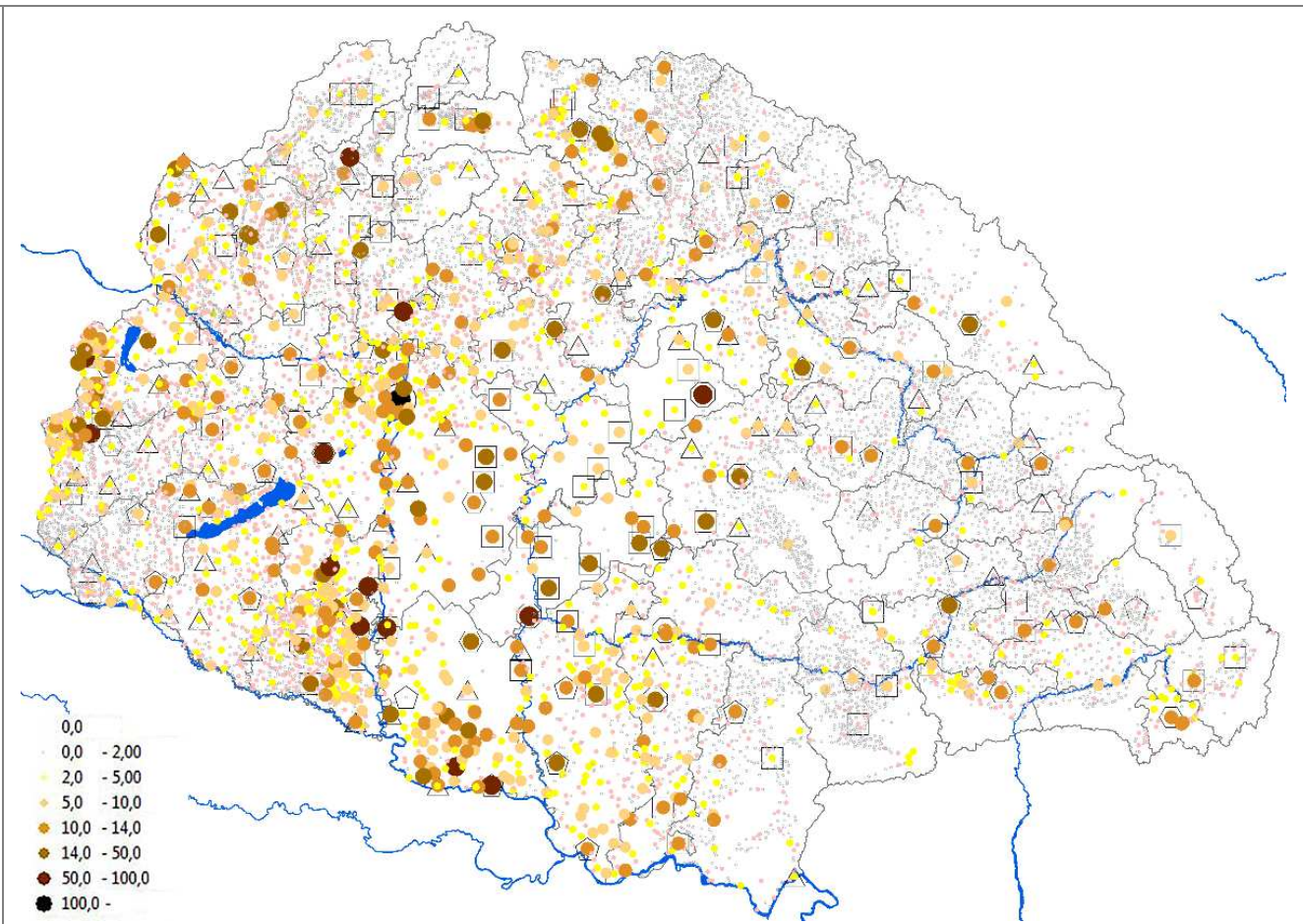

67. Kőművesek száma és eloszlása, 1892 / The number of stonemasons in 1892

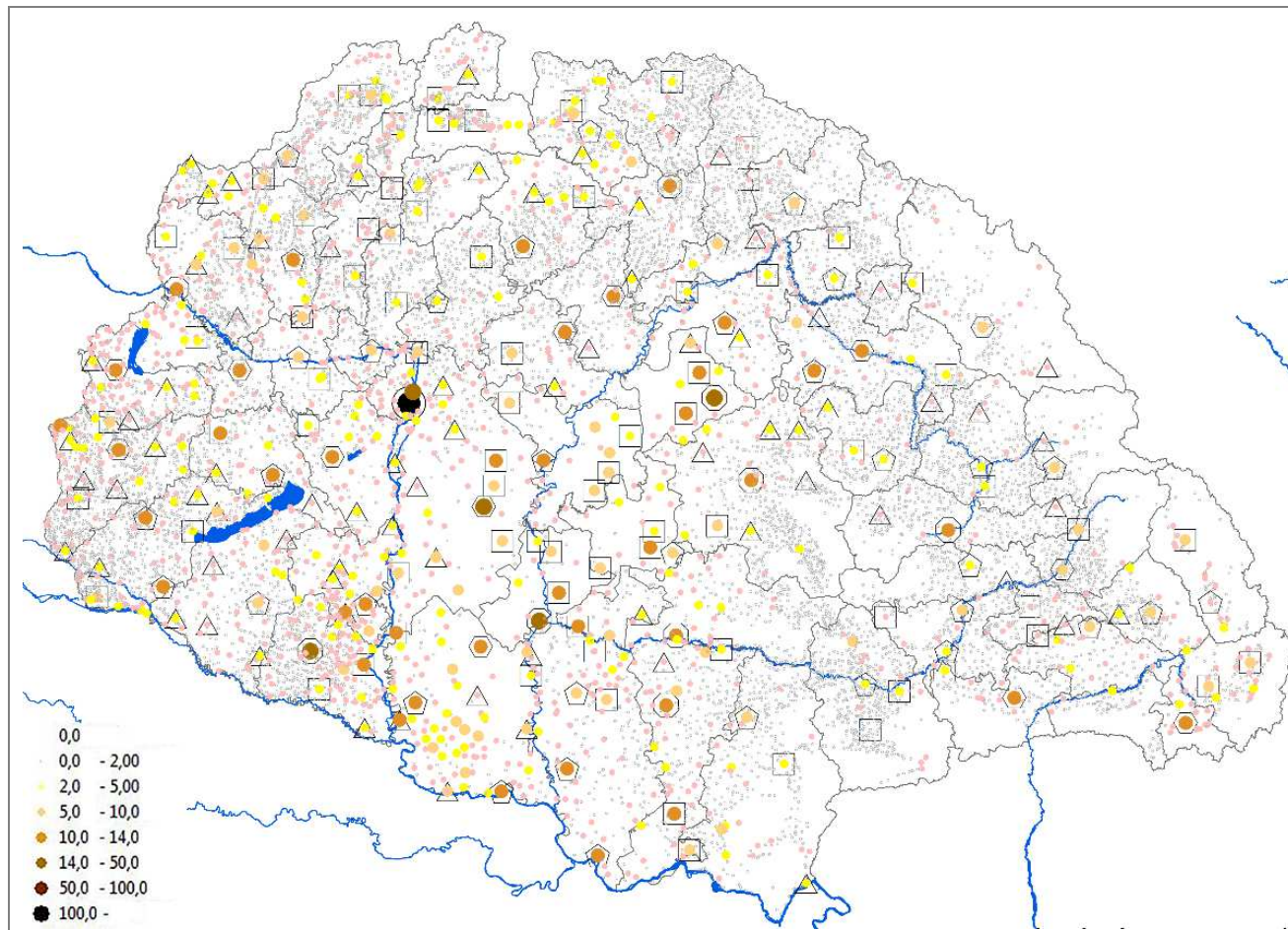

68. Lakatosok száma és eloszlása, 1892 / The number of locksmiths in 1892

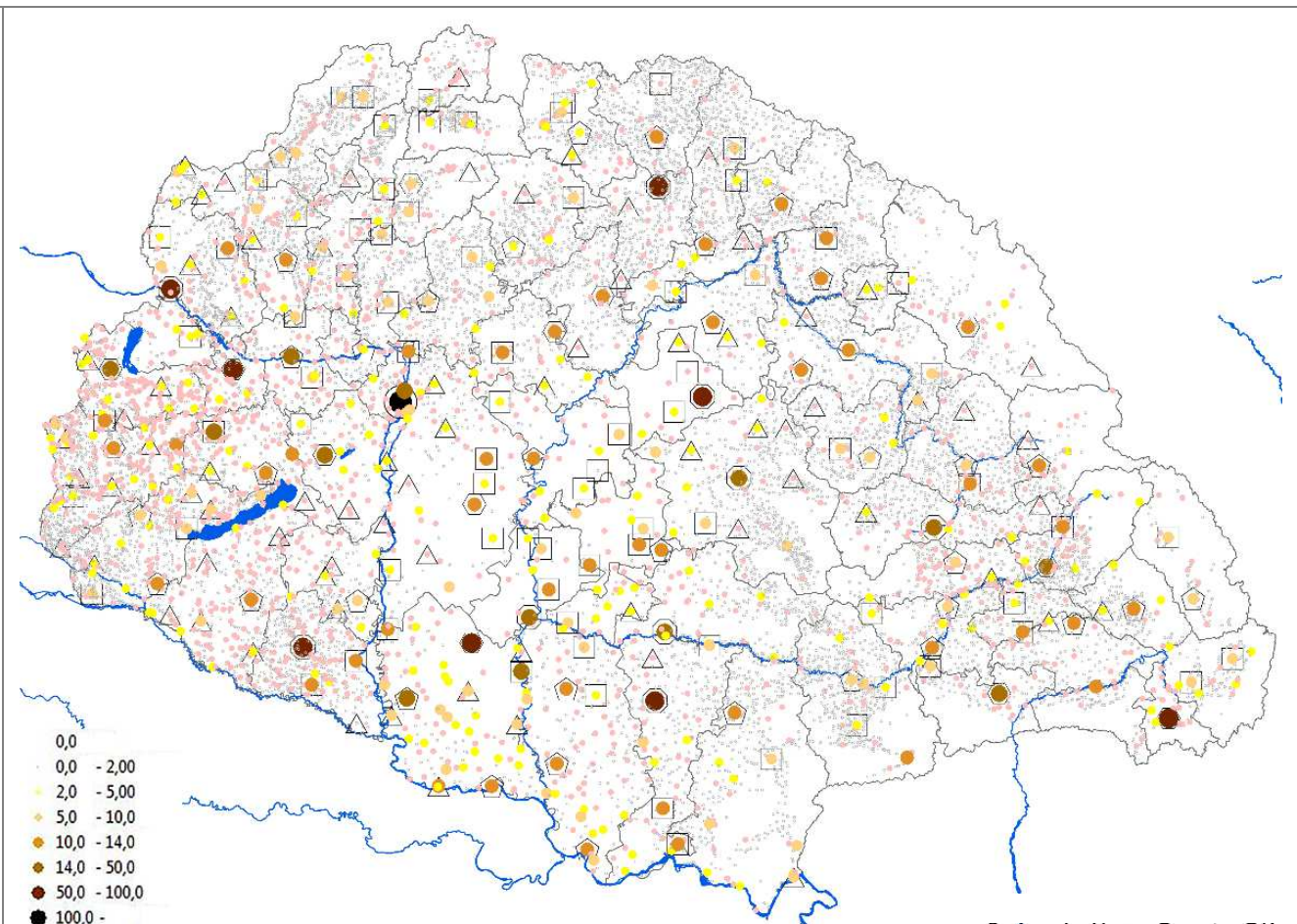

69. Vendéglősök száma és eloszlása, 1892 / The number of restaurant-keepers in 1892

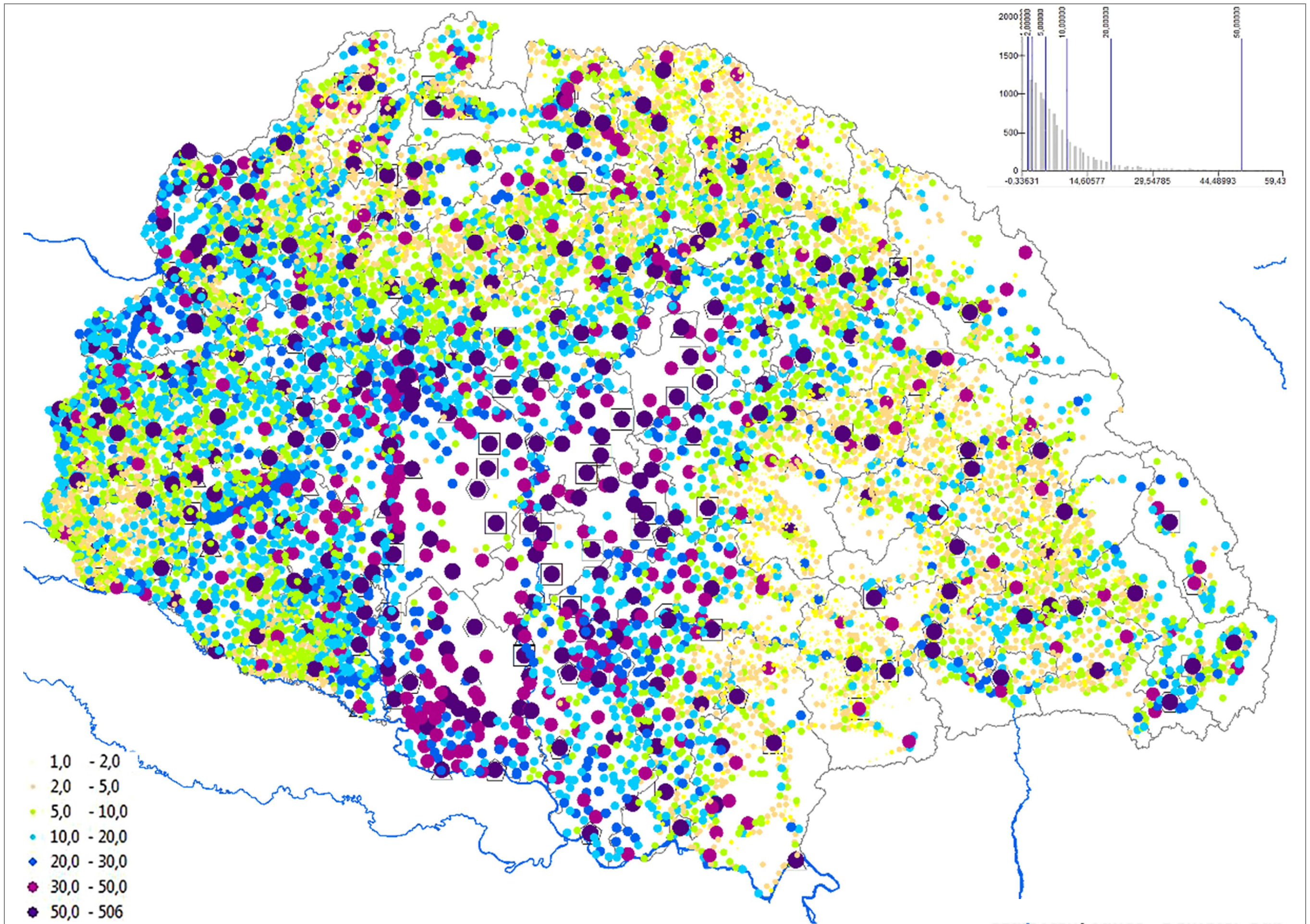

70. Ipari foglalkozások száma településenként, 1892/ The number of industrial occupations per settlements in 1892

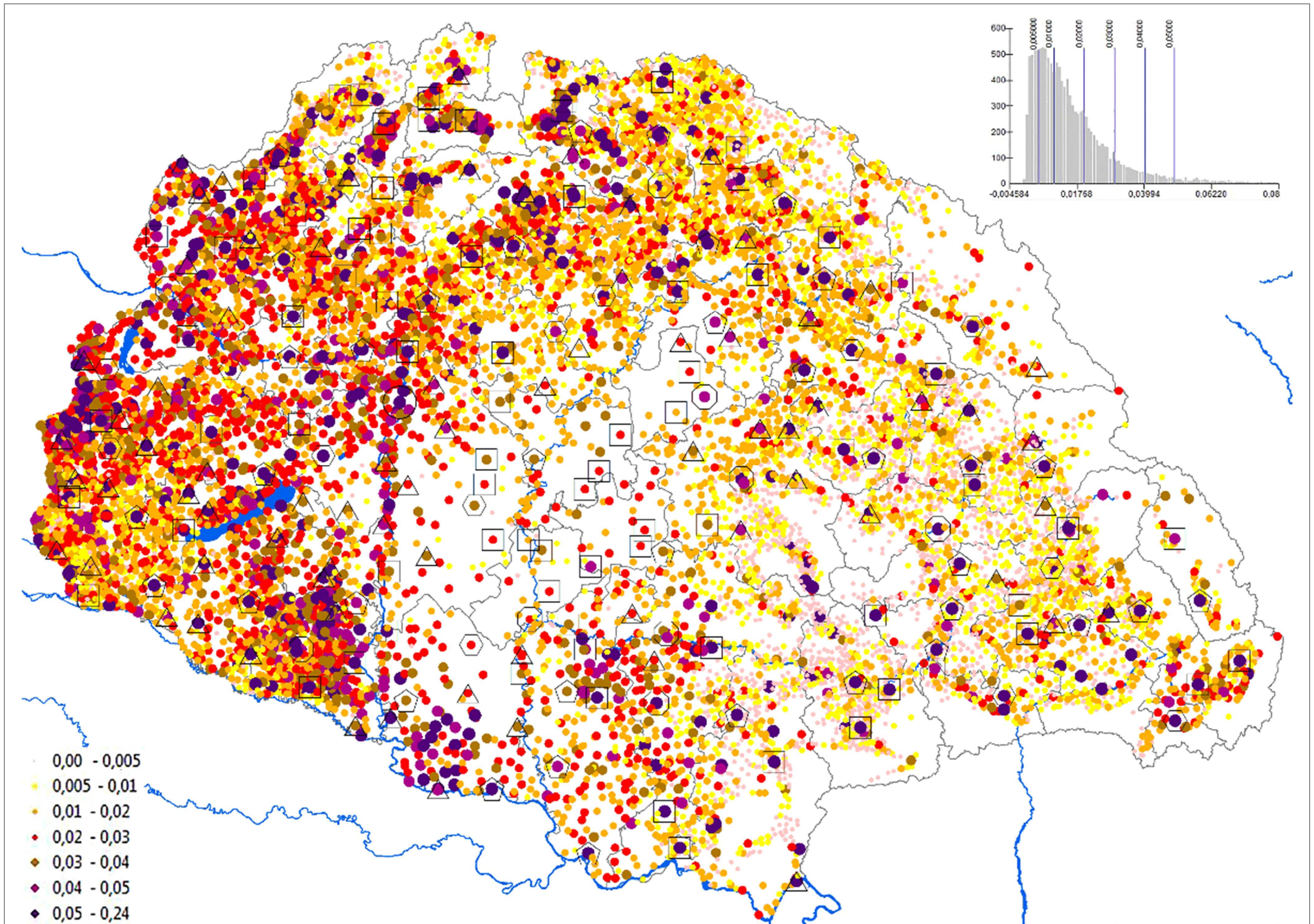

71. Kisiparosok aránya településenként, 1892 / The proportion of people involved in small-scale industry in each settlement (1892)

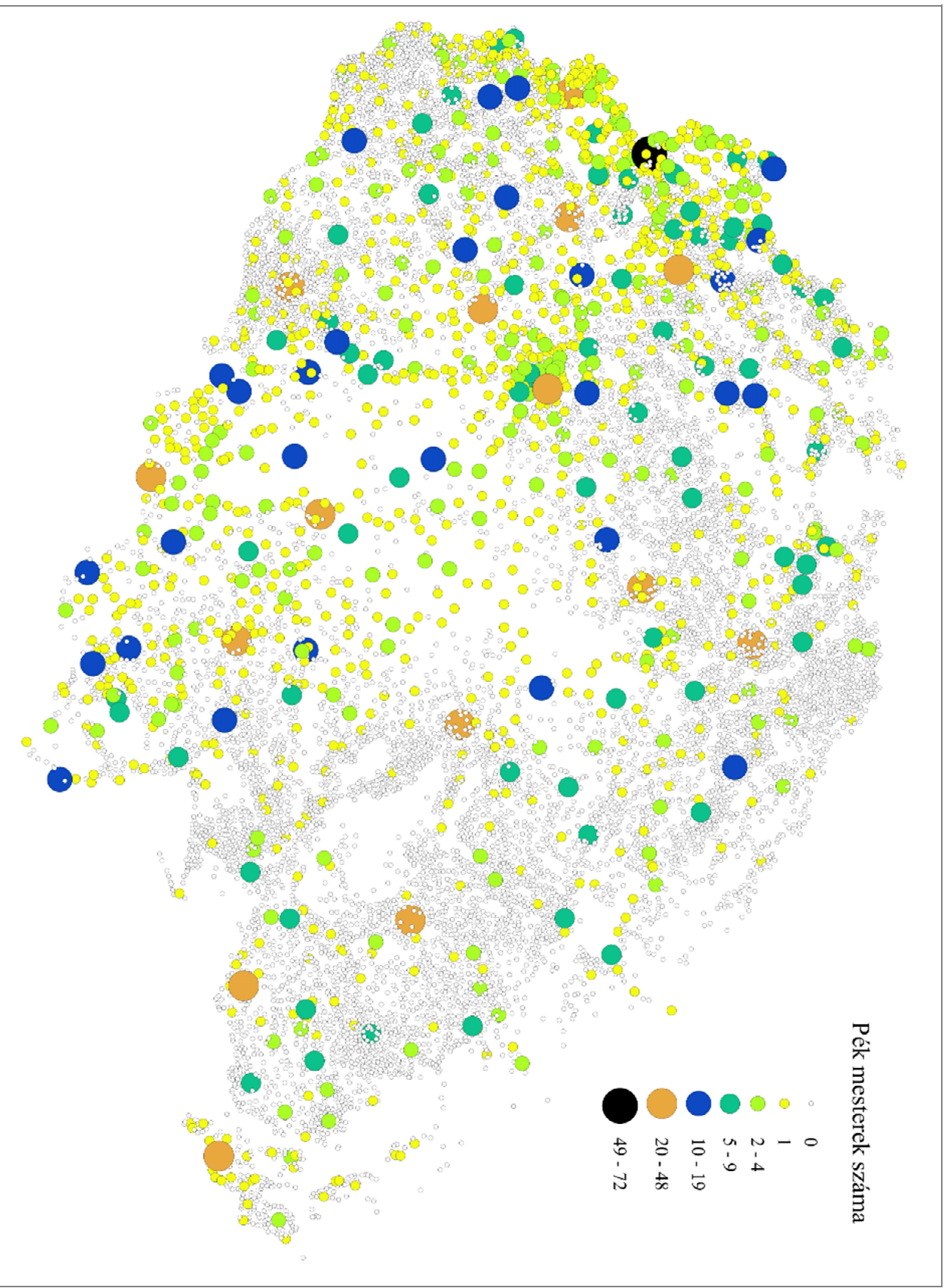

72. Pékek száma, 1892 / The number of bakers, 1892

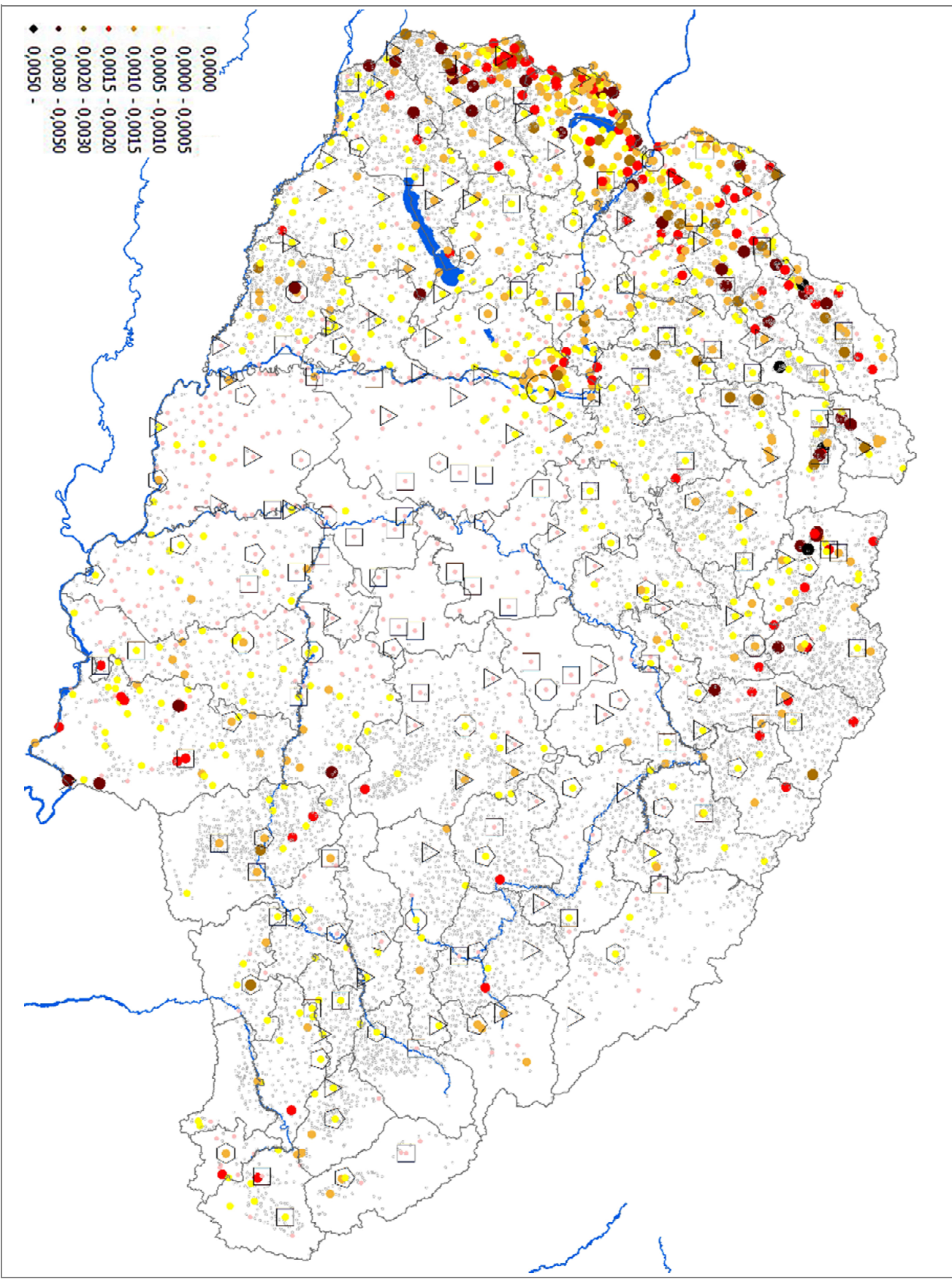

73. Pékek aránya a teljes lakosságból, 1892 / The proportion of bakers from the total population (1 = 100 %)

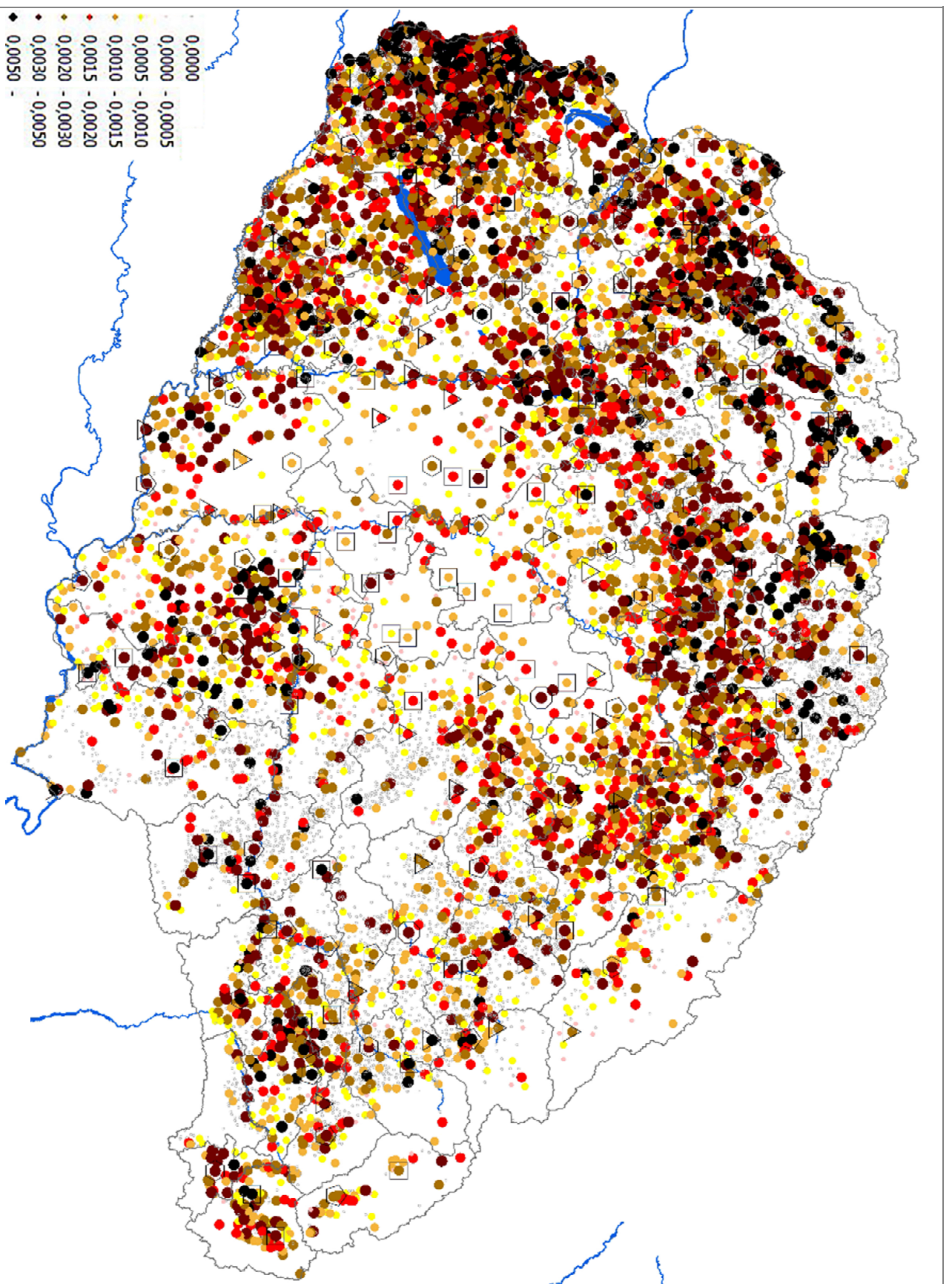

74. Cipészek aránya a teljes lakosságból, 1892 / The proportion of shoemakers from the total population, 1892 (1 = 100 %)

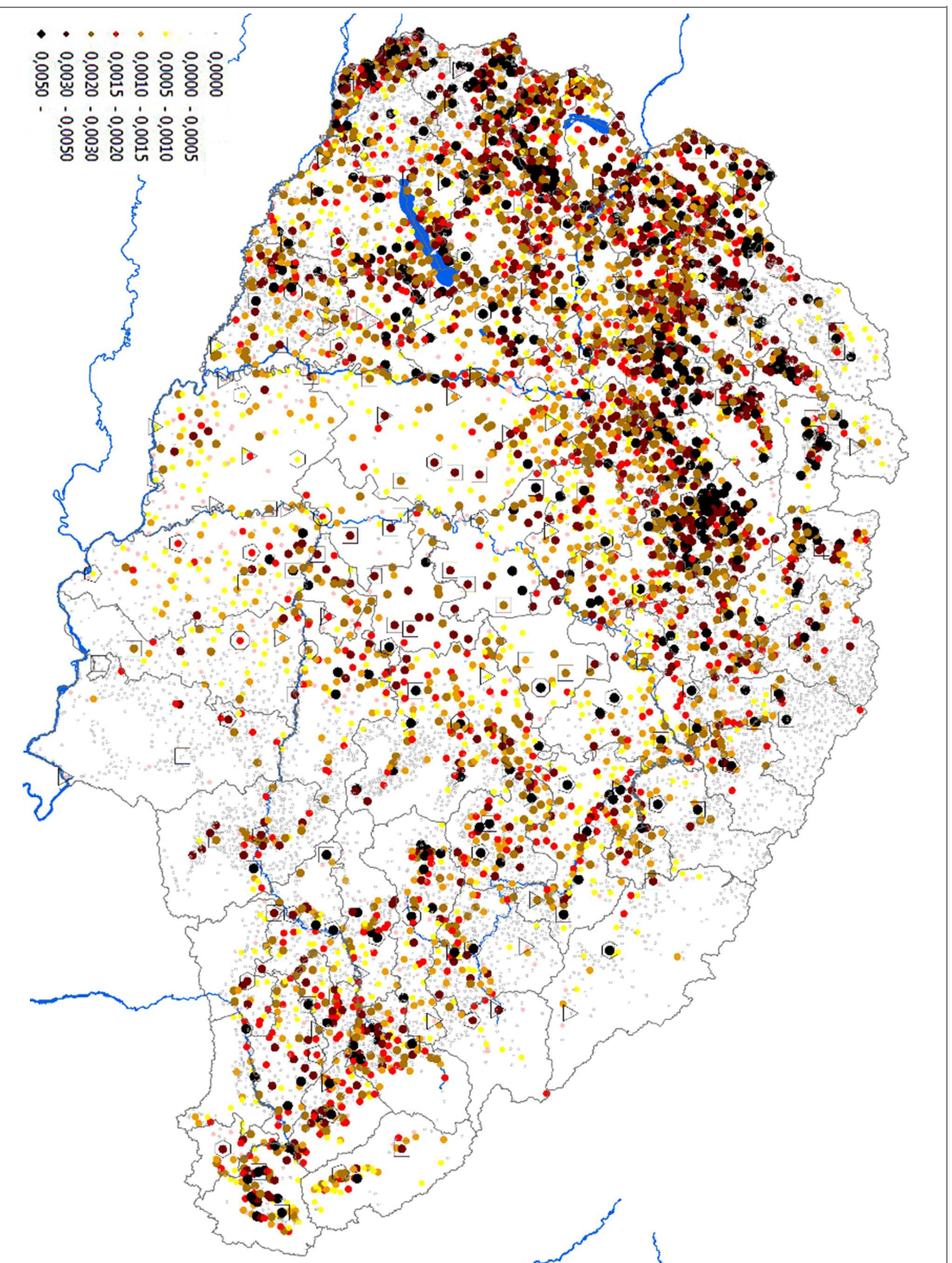

75. Csizmadiak aránya a teljes lakosságból, 1892 / The proportion of boot-makers from the total population in 1892 (1 = 100 %)

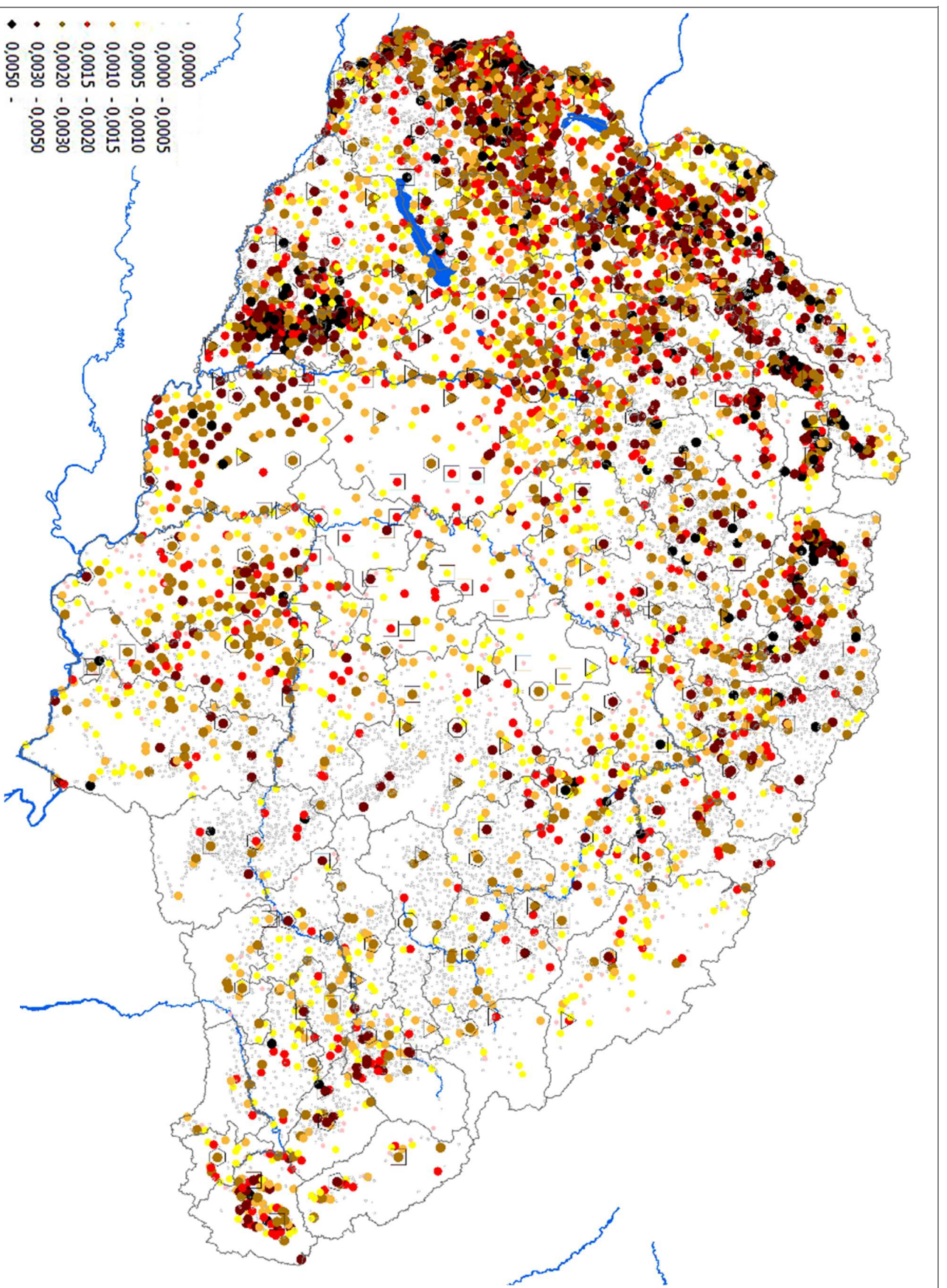

76. Férfi szabók aránya a teljes lakosságból, 1892 / The proportion of male tailors from the total population (1 = 100 %)

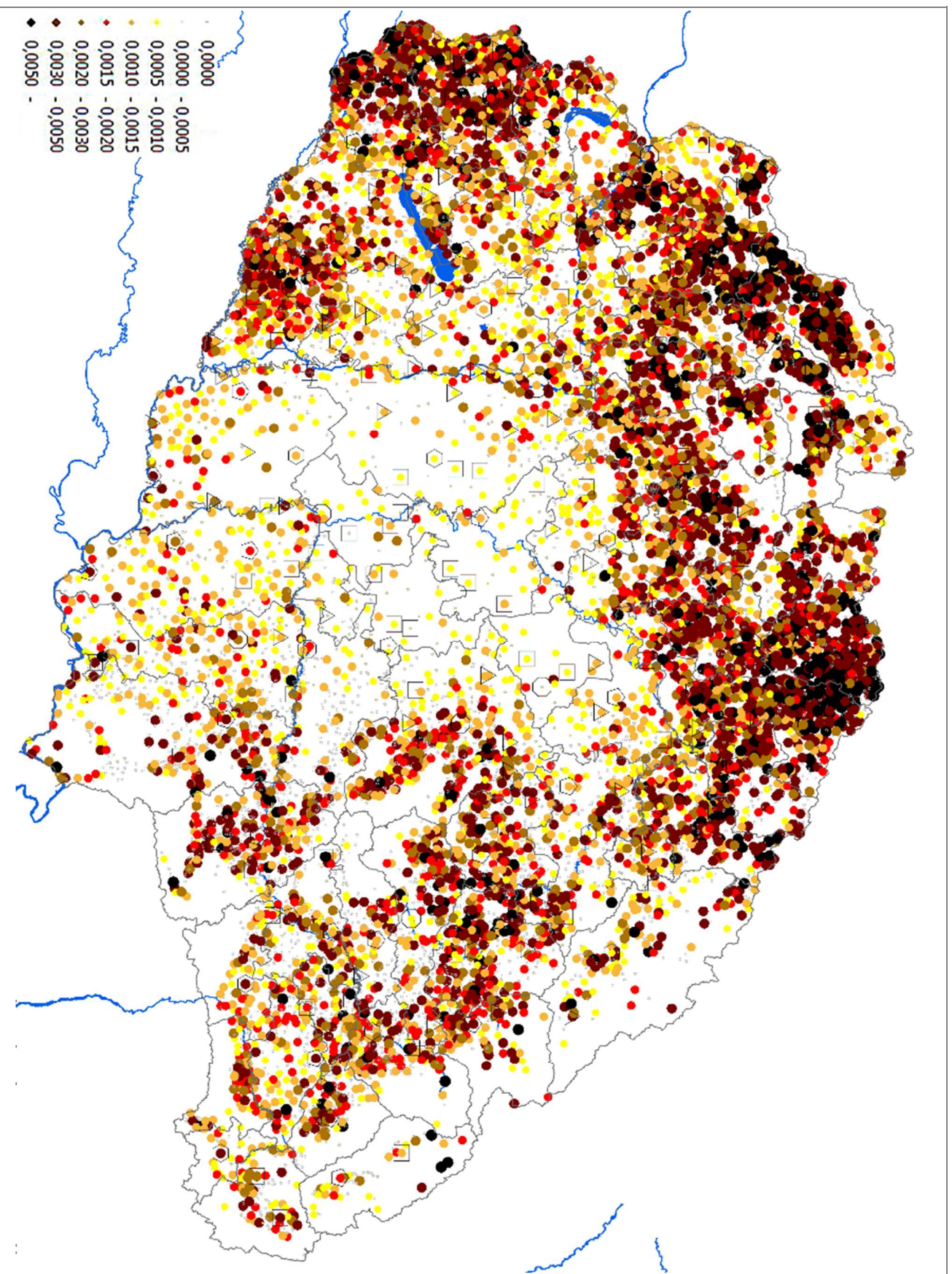

77. Kocsmárosok aránya a teljes lakosságból, 1892 / The proportion of innkeepers from the total population (1 = 100 %)

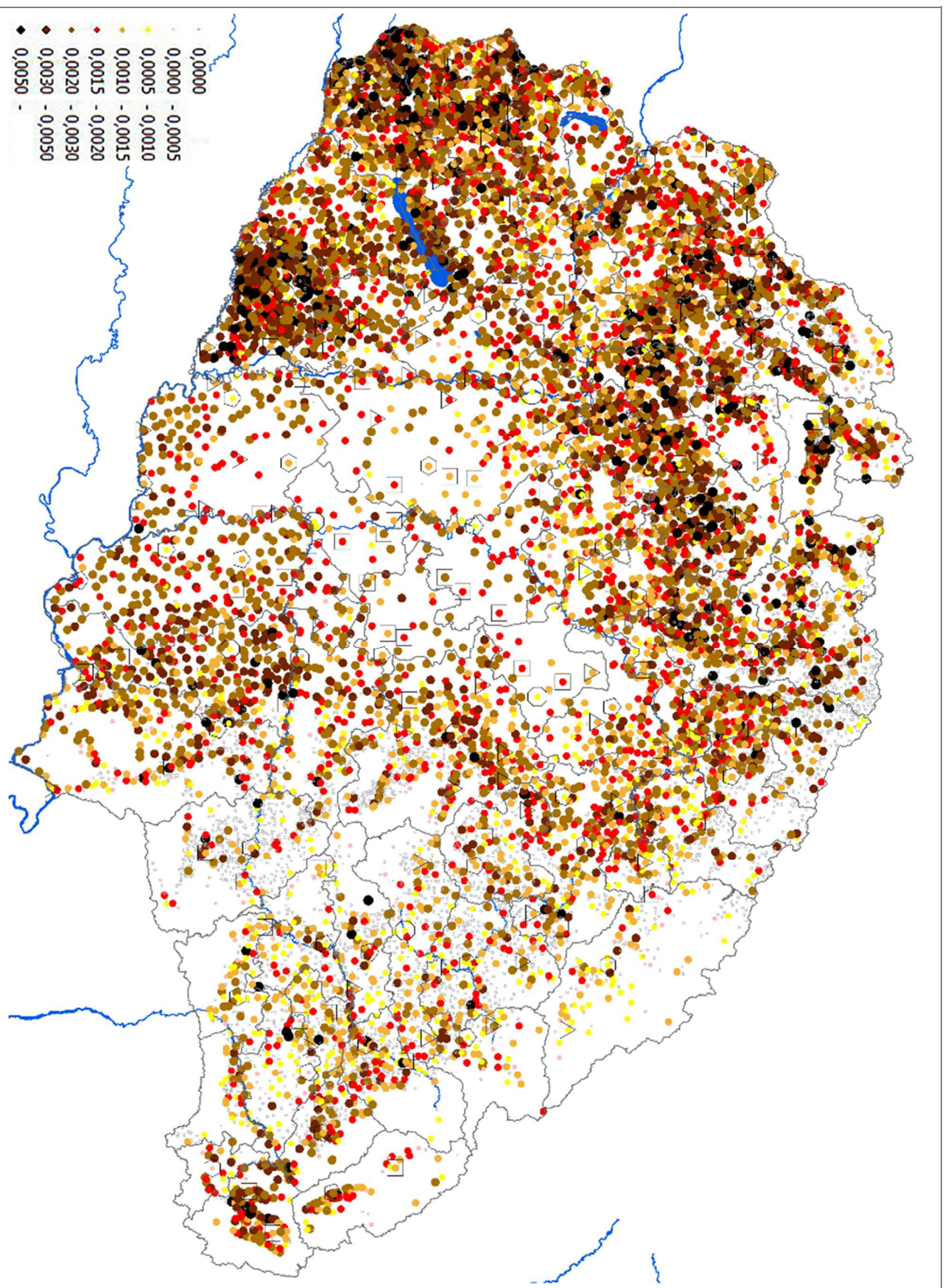

78. Kovácsok aránya a teljes lakosságból, 1892 / The proportion of blacksmiths from the total population (1 = 100 %)

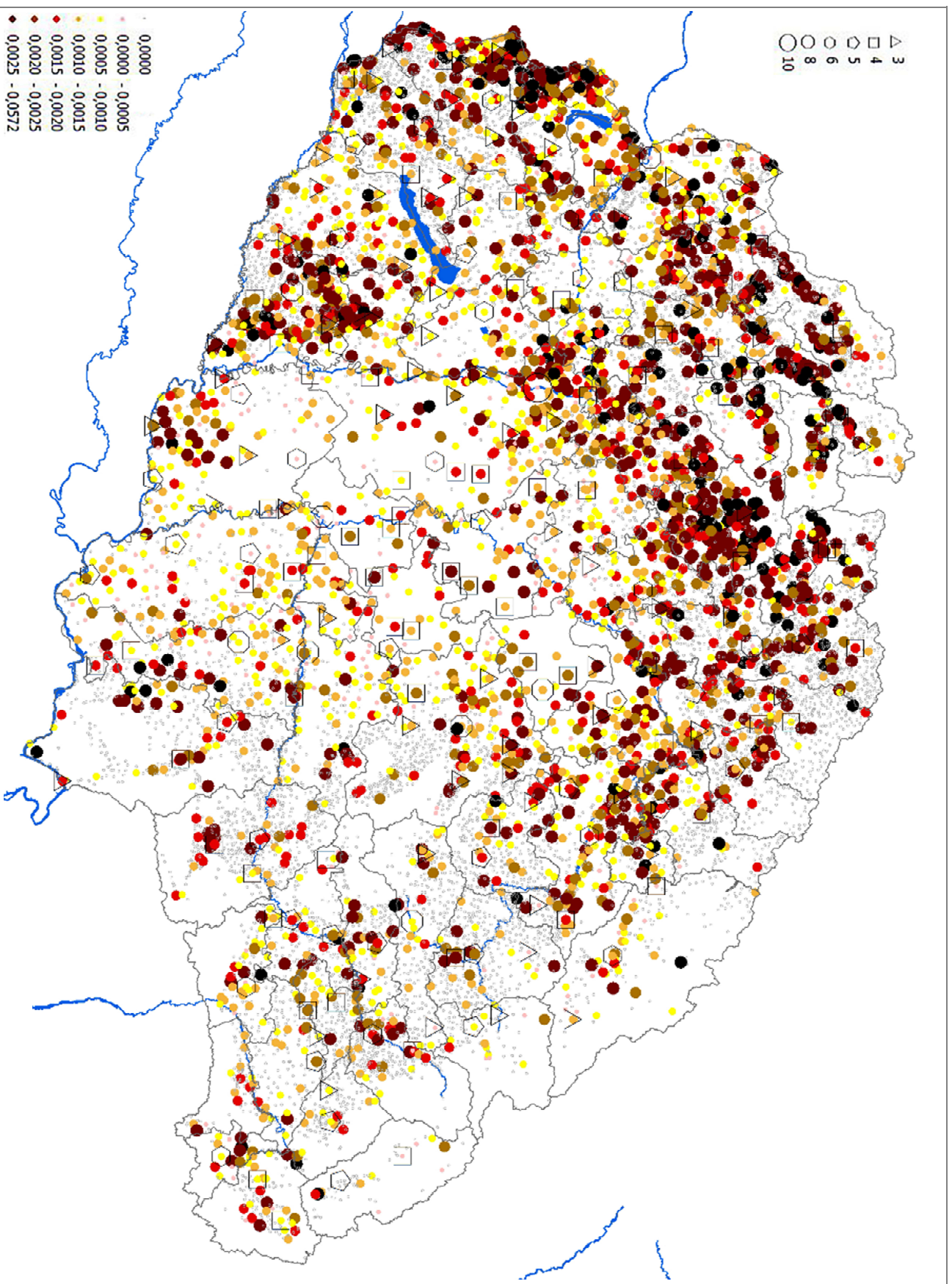

79. Ácsok aránya a teljes lakosságból, 1892 (1 = 100 %) / The proportion of carpenters from the total population, 1892 (1 = 100 %)

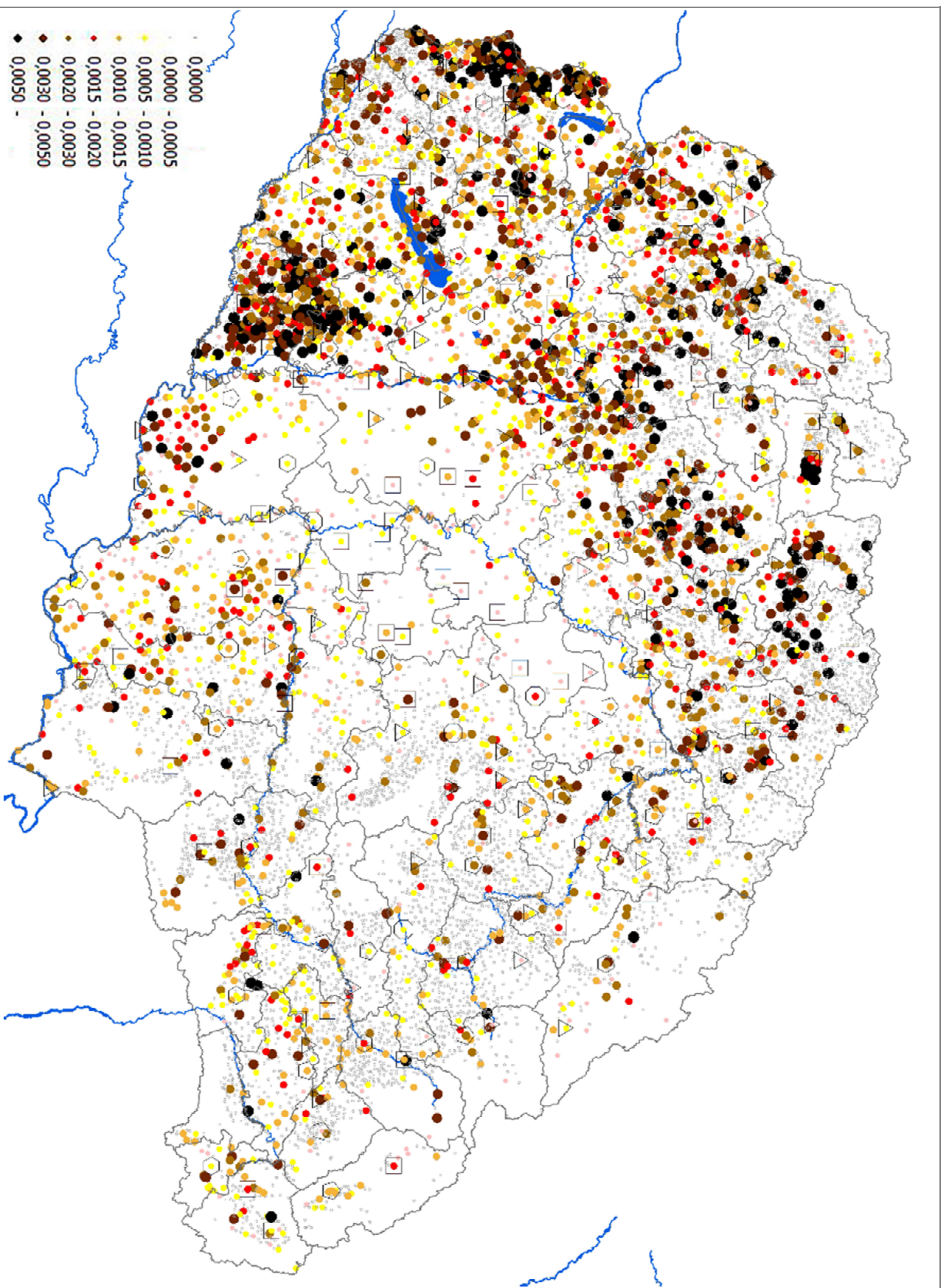

80. Kőművesek aránya a teljes lakosságból, 1892 / The proportion of stonemasons from the total population (1 = 100 %)

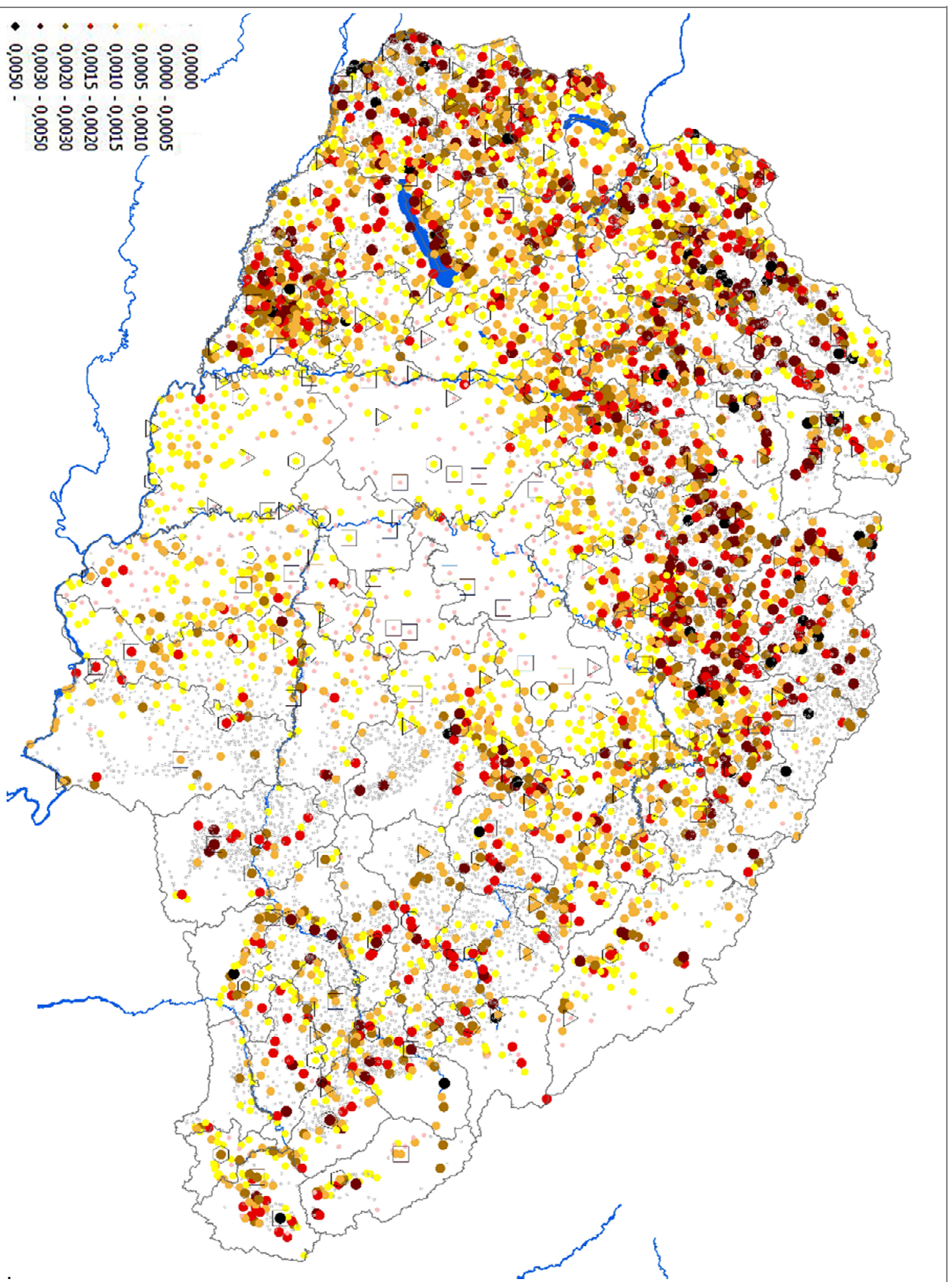

81. Mészárosok aránya a teljes lakosságból, 1892 / The proportion of butchers from the total population (1 = 100 %)